



COMUNE DI PALERMO

DELIBERAZIONE DEL CONSIGLIO COMUNALE

DELIBERAZIONE N. 13 DEL 22/04/2020

Sessione: ordinaria

Seduta: pubblica

OGGETTO: Revisione periodica delle partecipazioni detenute alla data del 31 dicembre 2018 dal Comune di Palermo ex art. 20 Decreto Legislativo 19 agosto 2016, n. 175 “Testo unico in materia di società a partecipazione pubblica”. – Ricognizione anno 2018 - Relazione sullo stato di attuazione del piano di razionalizzazione 2017 di cui alla deliberazione di Consiglio comunale n. 261/2019.

IMMEDIATA ESECUZIONE

L'anno duemilaventi il giorno ventidue del mese di aprile alle ore 16:12 nel rispetto dei criteri di funzionamento approvati con Determinazione del Presidente del Consiglio Comunale n. 7 del 24/03/2020, in collegamento telematico mediante videoconferenza tra i componenti risultati presenti, convenzionalmente nella sala del Consiglio Comunale di Palazzo delle Aquile, convocato con determinazione del Presidente, si è riunito sotto la presidenza del Cons. Salvatore Orlando – Presidente e con la partecipazione del Segretario Generale Dott. Antonio Le Donne.

Al momento della votazione del presente atto, risultano presenti i seguenti Consiglieri: n° 32 dei 40 Consiglieri assegnati

		Pres.	Ass.			Pres.	Ass.
1) AMELLA	Concetta	P		21) GENTILE	Milena	P	
2) ANELLO	Alessandro	P		22) GIACONIA	Massimiliano	P	
3) ARCOLEO	Rosario	P		23) INZERILLO	Giovanni	P	
4) ARGIROFFI	Giulia		A	24) LO MONACO	Rosalia	P	
5) BERTOLINO	Francesco	P		25) MATTALIANO	Cesare	P	
6) CANCELLA	Roberta		A	26) MELI	Caterina		A
7) CAPUTO	Valentina	P		27) MELLUSO	Fausto	P	
8) CARACAUSI	Paolo	P		28) MINEO	Andrea	P	
9) CARONIA	Maria Anna		A	29) ORLANDO	Caterina	P	
10) CHINNICI	Dario	P		30) ORLANDO	Salvatore	P	
11) CHINNICI	Valentina	P		31) RANDAZZO	Antonino	P	
12) CUSUMANO	Giulio	P		32) RINI	Claudia	P	
13) DI PISA	Carlo	P		33) RUSSA	Giuseppina	P	
14) EVOLA	Barbara		A	34) RUSSO	Girolamo	P	
15) FERRANDELLI	Fabrizio		A	35) SALA	Antonino	P	
16) FERRARA	Fabrizio	P		36) SCARPINATO	Francesco Paolo	P	
17) FICARRA	Elio	P		37) SUSINNO	Marcello	P	
18) FIGUCCIA	Sabrina		A	38) TANTILLO	Giulio	P	
19) FORELLO	Salvatore	P		39) VOLANTE	Claudio	P	
20) GELARDA	Igor	P		40) ZACCO	Ottavio		A
Totale N.						32	08

Il Presidente Salvatore Orlando apre la discussione sulla proposta di deliberazione iscritta al punto **62** dell'O.d.G. avente ad oggetto: ***“Revisione periodica delle partecipazioni detenute alla data del 31 dicembre 2018 dal Comune di Palermo ex art. 20 Decreto Legislativo 19 agosto 2016, n. 175 “Testo unico in materia di società a partecipazione pubblica”. – Ricognizione anno 2018 - Relazione sullo stato di attuazione del piano di razionalizzazione 2017 di cui alla deliberazione di Consiglio comunale n. 261/2019.***

Il Collegio degli scrutatori è composto dai Consiglieri: Mattaliano, Amella, Scarpinato.

Sono presenti i seguenti 32 Consiglieri:

Amella, Anello, Arcoleo, Bertolino, Caputo, Caracausi, Chinnici D., Chinnici V., Cusumano, Di Pisa, Ferrara, Ficarra, Forello, Gelarda, Gentile, Giaconia, Inzerillo, Lo Monaco, Mattaliano, Melluso, Mineo, Orlando C., Orlando S., Randazzo, Rini, Russa, Russo, Sala, Scarpinato, Susinno, Tantillo, Volante.

Il Presidente chiude la discussione generale, dando atto che è pervenuto n. 1 emendamento e n. 1 sub emendamento che, singolarmente, vengono discussi e posti in votazione.

Preso atto del sub emendamento **n. 1** all'emendamento **n. 1** alla parte dispositiva dell'atto, *corredato da pareri di regolarità tecnica e contabile favorevoli*, a firma dei Conss. Forello ed altri, che si allega per formarne parte integrante.

Preso atto della votazione, espressa sul superiore sub emendamento a voti palesi e per alzata di mano, **il cui esito favorevole**, come accertato dal Presidente con l'assistenza dei Consiglieri scrutatori sopra menzionati, è il seguente:

Presenti	n° 32
Votanti	n° 26
Votano SI	n° 26
Astenuti	n° 06 (Anello, Mineo, Orlando S., Russo, Scarpinato, Tantillo)

Il sub emendamento è approvato

Preso atto dell'emendamento **n. 1** alla parte dispositiva dell'atto, *corredato da pareri di regolarità tecnica e contabile favorevoli*, a firma dei Conss. Forello ed altri, che si allega al presente provvedimento per formarne parte integrante.

Preso atto della votazione, espressa sul superiore emendamento a voti palesi e per alzata di mano, **il cui esito favorevole**, come accertato dal Presidente con l'assistenza dei Consiglieri scrutatori sopra menzionati, è il seguente:

Presenti	n° 32
Votanti	n° 26
Votano SI	n° 26
Astenuti	n° 06 (Anello, Mineo, Orlando S., Russo, Scarpinato, Tantillo)

L'emendamento è approvato

Il Presidente pone in votazione l'intero atto, così come emendato;

IL CONSIGLIO COMUNALE

Vista l'allegata proposta di deliberazione concernente l'oggetto;

Visto l'allegato foglio pareri;

Visti i pareri resi dalla I e III Commissione Consiliare;

Dopo opportuna discussione, il cui contenuto risulta riportato nel separato processo verbale della seduta odierna;

Ritenuto che il documento di che trattasi, così come emendato, è meritevole di approvazione;

Con votazione resa, svoltasi in modalità telematica completamente a distanza mediante collegamento in videoconferenza dei componenti intervenuti e sopra identificati, verificata nei modi e forme di legge, a voti palesi e per alzata di mano, l'esito, come accertato dal Presidente con l'assistenza dei Consiglieri scrutatori sopra menzionati, è il seguente risultato:

Sono presenti i seguenti 32 Consiglieri:

Amella, Anello, Arcoleo, Bertolino, Caputo, Caracausi, Chinnici D., Chinnici V., Cusumano, Di Pisa, Ferrara, Ficarra, Forello, Gelarda, Gentile, Giaconia, Inzerillo, Lo Monaco, Mattaliano, Melluso, Mineo, Orlando C., Orlando S., Randazzo, Rini, Russa, Russo, Sala, Scarpinato, Susinno, Tantillo, Volante.

Presenti n° 32

Votanti n° 25

Votano SI n° 25

Astenuti n° 07 (Anello, Gelarda, Forello, Mineo, Russo, Scarpinato, Tantillo)

DELIBERA

La proposta di deliberazione riguardante l'oggetto, così come emendata, è approvata e fatta propria.

Indi, il Presidente propone di munire il presente provvedimento della clausola della Immediata Esecuzione.

Procedutosi alla votazione a voti palesi e per alzata di mano, l'esito, come accertato dal Presidente con l'assistenza dei Consiglieri scrutatori sopra menzionati, è il seguente:

Presenti n° 32

Votanti n° 26

Votano SI n° 26

Astenuti n° 06 (Anello, Gelarda, Mineo, Russo, Scarpinato, Tantillo)

L'Immediata Esecuzione è approvata.

Sub emendamento all'Emendamento n. 1 SULLA PROPOSTA DI DELIBERAZIONE DI CONSIGLIO COMUNALE AVENTE AD OGGETTO *"Revisione periodica delle partecipazioni detenute alla data del 31 dicembre 2018 dal Comune di Palermo ex art. 20 Decreto Legislativo 19 agosto 2016, n. 175 "Testo unico in materia di società a partecipazione pubblica". Ricognizione anno 2018 – Relazione sullo stato di attuazione del piano di razionalizzazione 2017 di cui alla deliberazione di Consiglio comunale n. 261/2019"*.

Aggiungere nella parte dispositiva dell'atto il punto **6.BIS dopo le parole al <<teatro al Massimo Stabile Privato di Palermo S.c.a.r.l., *anche mediante dismissione senza procedura aperta, facendo ricorso a qualunque mezzo consentito dalla legge*, e alla definizione della procedura di liquidazione della "Patto di Palermo S.c.a.r.l.>>**

Proposto dal Cons. Forello Salvatore e dal Cons. Volante nel corso della seduta del 22.04.2020

A handwritten signature in black ink, appearing to be 'S. Forello', written in a cursive style.



Presidenza Del Consiglio Comunale <presidenzacc@comune.palermo.it>

(nessun oggetto)

Carmela Agnello <c.agnello@comune.palermo.it>

22 aprile 2020 18:09

A: Presidenza Del Consiglio Comunale <presidenzacc@comune.palermo.it>

Cc: Stefano Puleo <s.puleo@comune.palermo.it>, Bohuslav Basile <b.basile@comune.palermo.it>, Roberto Raineri <r.raineri@comune.palermo.it>, Antonio Le Donne <a.ledonne@comune.palermo.it>, Segretario Generale <segretariogenerale@comune.palermo.it>, Vicesegretario Generale <vicesegretariogenerale@comune.palermo.it>, Staff Consiglio Comunale <staffconsigliocomunale@comune.palermo.it>, Cettina Como <c.como@comune.palermo.it>

si rende parere tecnico favorevole con la precisazione che la procedura di liquidazione non viene gestita direttamente dagli uffici ma è affidata ad un liquidatore esterno.

La Dirigente

Dott.ssa Carmela Agnello

Informativa sul trattamento dei dati personali forniti (Ai sensi dell'art. 13 Reg. UE 2016/679 – Regolamento generale sulla protezione dei dati e del Codice della Privacy italiano, come da ultimo modificato dal d.lgs. 101/2018) Le informazioni contenute nella comunicazione che precede possono essere riservate e sono, comunque, destinate esclusivamente alla persona o all'ente sopraindicati. La diffusione, distribuzione e/o copiatura del documento trasmesso da parte di qualsiasi soggetto diverso dal destinatario e' proibita. Se avete ricevuto questo messaggio per errore, Vi preghiamo di contattarci immediatamente e di cancellare tutte le informazioni erroneamente acquisite. Grazie."

Il giorno mer 22 apr 2020 alle ore 17:57 Presidenza Del Consiglio Comunale <presidenzacc@comune.palermo.it> ha scritto:

si inoltra sub n.1 a emendamento 1, per il parere tecnico e contabile.

distinti saluti

La Segreteria della Presidenza del C.C

----- Forwarded message -----

Da: **Ugo Forello** <s.forello@comune.palermo.it>

Date: mer 22 apr 2020 alle ore 17:54

Subject:

To: Presidenza Del Consiglio Comunale <presidenzacc@comune.palermo.it>



Presidenza Del Consiglio Comunale <presidenzacc@comune.palermo.it>

(nessun oggetto)

Stefano Puleo <s.puleo@comune.palermo.it>

22 aprile 2020 18:08

A: Presidenza Del Consiglio Comunale <presidenzacc@comune.palermo.it>

Parere contabile favorevole
Il Vice Ragioniere Generale
Dott. Stefano Puleo

Il mer 22 apr 2020, 17:57 Presidenza Del Consiglio Comunale <presidenzacc@comune.palermo.it> ha scritto:
si inoltra sub n.1 a emendamento 1, per il parere tecnico e contabile.

distinti saluti

La Segreteria della Presidenza del C.C

----- Forwarded message -----

Da: **Ugo Forello** <s.forello@comune.palermo.it>

Date: mer 22 apr 2020 alle ore 17:54

Subject:

To: Presidenza Del Consiglio Comunale <presidenzacc@comune.palermo.it>

Emendamento n. 1 SULLA PROPOSTA DI DELIBERAZIONE DI CONSIGLIO COMUNALE AVENTE AD OGGETTO
“Revisione periodica delle partecipazioni detenute alla data del 31 dicembre 2018 dal Comune di Palermo ex art. 20 Decreto Legislativo 19 agosto 2016, n. 175 “Testo unico in materia di società a partecipazione pubblica”. Ricognizione anno 2018 – Relazione sullo stato di attuazione del piano di razionalizzazione 2017 di cui alla deliberazione di Consiglio comunale n. 261/2019”.

Aggiungere nella parte dispositiva dell’atto il punto **6.BIS**

6 bis. Dare ulteriore sollecito ai competenti organi, di adottare tempestivamente, e senza alcun ulteriore indugio, le misure volte a completare le attività di razionalizzazione già previste nei piani di revisione straordinaria approvati con deliberazione di C.C. n. 817/2017 con riferimento alla cessione/dismissione delle proprie quote relative al “teatro al Massimo Stabile Privato di Palermo S.c.a.r.l.” e alla definizione della procedura di liquidazione della “Patto di Palermo S.c.a.r.l.”

Proposto dal Cons. Forello Salvatore nel corso della seduta del 22.04.2020

A handwritten signature in black ink, appearing to read 'S. Forello', with a stylized flourish at the end.



Presidenza Del Consiglio Comunale <presidenzacc@comune.palermo.it>

emendamento n.1

Stefano Puleo <s.puleo@comune.palermo.it>

22 aprile 2020 18:24

A: Presidenza Del Consiglio Comunale <presidenzacc@comune.palermo.it>

Parere contabile favorevole
Il Vice Ragioniere Generale
Dott. Stefano Puleo

----- Forwarded message -----

Da: **Stefano Puleo** <s.puleo@comune.palermo.it>

Date: mer 22 apr 2020, 17:52

Subject: Re: emendamento n.1

To: Carmela Agnello <c.agnello@comune.palermo.it>

Parere contabile favorevole
Il Vice Ragioniere Generale
Dott. Stefano Puleo

Il mer 22 apr 2020, 17:47 Stefano Puleo <s.puleo@comune.palermo.it> ha scritto:

Parere tecnico favorevole
Il Vice Ragioniere Generale
Dott. Stefano Puleo

Il mer 22 apr 2020, 17:40 Carmela Agnello <c.agnello@comune.palermo.it> ha scritto:

parere tecnico favorevole

La Dirigente
Dott.ssa Carmela Agnello

Informativa sul trattamento dei dati personali forniti (Ai sensi dell'art. 13 Reg. UE 2016/679 – Regolamento generale sulla protezione dei dati e del Codice della Privacy italiano, come da ultimo modificato dal d.lgs. 101/2018) Le informazioni contenute nella comunicazione che precede possono essere riservate e sono, comunque, destinate esclusivamente alla persona o all'ente sopraindicati. La diffusione, distribuzione e/o copiatura del documento trasmesso da parte di qualsiasi soggetto diverso dal destinatario e' proibita. Se avete ricevuto questo messaggio per errore, Vi preghiamo di contattarci immediatamente e di cancellare tutte le informazioni erroneamente acquisite. Grazie."

Il giorno mer 22 apr 2020 alle ore 17:10 Presidenza Del Consiglio Comunale <presidenzacc@comune.palermo.it> ha scritto:

per il parere tecnico e contabile.
distinti saluti
La Segreteria della Presidenza del C.C.

----- Forwarded message -----

Da: **Ugo Forello** <s.forello@comune.palermo.it>

Date: mer 22 apr 2020 alle ore 17:05

Subject: emendamento n.1

To: Presidenza Del Consiglio Comunale <presidenzacc@comune.palermo.it>

**COMUNE DI PALERMO****AREA DELLA DIREZIONE GENERALE**

SERVIZIO CONTROLLO AMMINISTRATIVO E GIURIDICO DELLE SOCIETÀ PARTECIPATE

PROPOSTA DI PROVVEDIMENTO DELIBERATIVO DI C.C.

(Costituita da n° _____ fogli, oltre il presente, e da n° _____ allegati)

OGGETTO:

Revisione periodica delle partecipazioni detenute alla data del 31 dicembre 2018 dal Comune di Palermo ex art. 20 Decreto Legislativo 19 agosto 2016, n. 175 “Testo unico in materia di società a partecipazione pubblica”. – Ricognizione anno 2018 - Relazione sullo stato di attuazione del piano di razionalizzazione 2017 di cui alla deliberazione di Consiglio comunale n. 261/2019.

PROPONENTE

IL RESPONSABILE DEL PROCEDIMENTO

m.e.dimarzo@comune.palermo.it

f.to M.E. DI MARZO

Li...31/12/2019.....

IL DIRIGENTE

c.agnello@comune.palermo.it

f.to Dott.ssa Carmela Agnello

PARERE DEL RESPONSABILE DEL SERVIZIO IN ORDINE ALLA REGOLARITA' TECNICA

(Art. 53, Legge n° 142/90 e L.R. n° 48/91 ss.mm.ii. e art.4, comma 3 del “Regolamento dei controlli interni” approvato con Deliberazione di C.C. n°198/2013)

☒ VISTO: si esprime parere favorevole in ordine alla legittimità, alla regolarità e correttezza dell'atto e dell'azione amministrativa

☐ VISTO: si esprime parere contrario per le motivazioni allegate

IL RESPONSABILE DEL SERVIZIO

c.agnello@comune.palermo.it

f.to Dott.ssa Carmela Agnello

VISTO: IL CAPO AREA

r.raineri@comune.palermo.it

f.to Dr. Roberto Raineri

VISTO:

IL SEGRETARIO GENERALE/ IL DIRETTORE GENERALE/

a.ledonne@comune.palermo.it

f.to Dr. Antonio Le Donne

DATA...31/12/2019.....

DATA.....

VISTO: IL SINDACO/L'ASSESSORE

PARERE DEL RESPONSABILE DI RAGIONERIA IN ORDINE ALLA REGOLARITA' CONTABILE

(Art. 53, Legge n° 142/90 e L.R. n° 48/91 ss.mm.ii.)

☒ VISTO: si esprime parere favorevole

☐ VISTO: si esprime parere contrario per le motivazioni allegate

☐ Parere non dovuto poiché l'atto non comporta oneri riflessi diretti o indiretti sulla situazione economico-finanziario o sul patrimonio dell'Ente.

IL RAGIONIERE GENERALE

f.to Dott. Bohuslav Basile

DATA 14/01/2020

Controdeduzioni dell'Ufficio Proponente alle Osservazioni di cui al Parere di regolarità contabile e/o rese dal Segretario Generale

☐ osservazioni controdedotte dal dirigente del servizio proponente con nota mail prot. n. _____ del _____

Parere di regolarità tecnica confermato SI ☐ : NO ☐

{ ☐ Gs nota mail prot. n° _____ del _____ { ☐ Gs.nota mail prot. n° _____ del _____

{ ☐ Per avvenuta decorrenza dei termini di riscontro (gg. 2 lavorativi)

ALLEGATO UNICO ALLA DELIBERA C.C. n°.....13..... del ...22/04/2020.....

IL SINDACO

IL SEGRETARIO GENERALE

Il Dirigente del Servizio Controllo Amministrativo e Giuridico delle Società Partecipate, in riferimento all'argomento in oggetto indicato, sottopone al Consiglio Comunale la proposta di delibera nel testo che segue:

Oggetto: Revisione periodica delle partecipazioni detenute alla data del 31 dicembre 2018 dal Comune di Palermo ex art. 20 Decreto Legislativo 19 agosto 2016, n. 175 *"Testo unico in materia di società a partecipazione pubblica"*. - Ricognizione anno 2018 - Relazione sullo stato di attuazione del piano di razionalizzazione 2017 di cui alla deliberazione di Consiglio comunale n. 261/2019.

IL DIRIGENTE

VISTO il Decreto Legislativo 19 agosto 2016, n. 175 *"Testo unico in materia di società a partecipazione pubblica"* di seguito indicato anche con *"T.U.S.P."*;

VISTO il Decreto Legislativo 16 giugno 2017, n. 100 *"Disposizioni integrative e correttive al decreto legislativo 19 agosto 2016, n. 175, recante testo unico in materia di società a partecipazione pubblica"*;

VISTO il Regolamento Unico dei Controlli Interni, approvato con delibera di Consiglio comunale n. 4 del 09/02/2017;

VISTO l'articolo 20 del T.U.S.P. il quale dispone che:

"1. Fermo quanto previsto dall'articolo 24, comma 1, le amministrazioni pubbliche effettuano annualmente, con proprio provvedimento, un'analisi dell'assetto complessivo delle società in cui detengono partecipazioni, dirette o indirette, predisponendo, ove ricorrano i presupposti di cui al comma 2, un piano di riassetto per la loro razionalizzazione, fusione o soppressione, anche mediante messa in liquidazione o cessione. Fatto salvo quanto previsto dall'articolo 17, comma 4, del decreto-legge 24 giugno 2014, n. 90, convertito, con modificazioni, dalla legge 11 agosto 2014, n. 114, le amministrazioni che non detengono alcuna partecipazione lo comunicano alla sezione della Corte dei conti competente ai sensi dell'articolo 5, comma 4, e alla struttura di cui all'articolo 15.

2. I piani di razionalizzazione, corredati di un'apposita relazione tecnica, con specifica indicazione di modalità e tempi di attuazione, sono adottati ove, in sede di analisi di cui al comma 1, le amministrazioni pubbliche rilevino:

- a) partecipazioni societarie che non rientrino in alcuna delle categorie di cui all'articolo 4;*
- b) società che risultino prive di dipendenti o abbiano un numero di amministratori superiore a quello dei dipendenti;*
- c) partecipazioni in società che svolgono attività analoghe o simili a quelle svolte da altre società partecipate o da enti pubblici strumentali;*
- d) partecipazioni in società che, nel triennio precedente, abbiano conseguito un fatturato medio non superiore a un milione di euro;*
- e) partecipazioni in società diverse da quelle costituite per la gestione di un servizio d'interesse generale che abbiano prodotto un risultato negativo per quattro dei cinque esercizi precedenti;*
- f) necessità di contenimento dei costi di funzionamento;*
- g) necessità di aggregazione di società aventi ad oggetto le attività consentite all'articolo 4.*

3. I provvedimenti di cui ai commi 1 e 2 sono adottati entro il 31 dicembre di ogni anno e sono trasmessi con le modalità di cui all'articolo 17 del decreto-legge n. 90 del 2014, convertito, con

modificazioni, dalla legge di conversione 11 agosto 2014, n. 114 e rese disponibili alla struttura di cui all'articolo 15 e alla sezione di controllo della Corte dei conti competente ai sensi dell'articolo 5, comma 4.

4. In caso di adozione del piano di razionalizzazione, entro il 31 dicembre dell'anno successivo le pubbliche amministrazioni approvano una relazione sull'attuazione del piano, evidenziando i risultati conseguiti, e la trasmettono alla struttura di cui all'articolo 15 e alla sezione di controllo della Corte dei conti competente ai sensi dell'articolo 5, comma 4”.

VISTO l’art. 24, comma 5-bis, del T.U.S.P. il quale dispone che:

“ A tutela del patrimonio pubblico e del valore delle quote societarie pubbliche, fino al 31 dicembre 2021 le disposizioni dei commi 4 e 5 non si applicano nel caso in cui le società partecipate abbiano prodotto un risultato medio in utile nel triennio precedente alla ricognizione. L'amministrazione pubblica che detiene le partecipazioni e' conseguentemente autorizzata a non procedere all'alienazione”.

VISTE le “Linee guida del Ministero del Tesoro – Corte dei Conti - Revisione periodica delle partecipazioni pubbliche Art. 20 D.lgs. n. 175/2016 - Censimento annuale delle partecipazioni pubbliche Art. 17 D.L. n. 90/2014” che definiscono i contenuti del Piano di Revisione periodica delle partecipazioni del Comune di Palermo ex art. 20 Decreto Legislativo 19 agosto 2016, n. 175;

VISTI gli “Indirizzi per gli adempimenti relativi alla Revisione e al Censimento delle partecipazioni pubbliche” che costituiscono un aggiornamento delle precedenti linee guida sui contenuti del Piano di Revisione periodica delle partecipazioni del Comune di Palermo ex art. 20 Decreto Legislativo 19 agosto 2016, n. 175 e art. 17 D.L. n. 90/2014 per l’adozione del provvedimento di revisione periodica delle partecipazioni detenute al 31 dicembre 2018;

ATTESO che, ai sensi del comma 1 del citato art. 20, l’Amministrazione ha l’obbligo entro il 31 dicembre di ogni anno, di effettuare, con provvedimento motivato, la ricognizione di tutte le partecipazioni possedute e che tale provvedimento costituisce stato di attuazione del Piano di revisione straordinaria;

VISTA la deliberazione di Consiglio Comunale n. 817/2017 con cui è stata adottata la revisione straordinaria delle partecipazioni societarie adottata dal Comune di Palermo ai sensi dell’art. 24 D.lgs. 175/2016;

RILEVATO che, ai sensi dell’art 20 comma 4 del D.lgs. 175/2016: *“In caso di adozione del piano di razionalizzazione, entro il 31 dicembre dell'anno successivo le pubbliche amministrazioni approvano una relazione sull'attuazione del piano, evidenziando i risultati conseguiti, e la trasmettono alla struttura di cui all'articolo 15 e alla sezione di controllo della Corte dei conti competente ai sensi dell'articolo 5, comma 4”.*-

RILEVATO che ai sensi del comma 5 dell’art. 24 del D.lgs. 175/2016 *“In caso di mancata adozione dell'atto ricognitivo ovvero di mancata alienazione entro i termini previsti dal comma 4, il socio pubblico non può esercitare i diritti sociali nei confronti della società e, salvo in ogni caso il potere di alienare la partecipazione, la medesima è liquidata in denaro in base ai criteri stabiliti all'articolo 2437-ter, secondo comma, e seguendo il procedimento di cui all'articolo 2437-quater del codice civile”;*

VISTA la Delibera di Consiglio comunale n. 817 del 14/11/2017;

VISTA la Delibera di Giunta Comunale n. 201 del 21/12/2018;

VISTA la Delibera di Consiglio comunale n. 261 del 21/05/2019;

VISTA la Delibera di Giunta Comunale n. 258 del 31/12/2019;

ATTESO che il Piano di revisione straordinaria del Comune di Palermo, di cui alla delibera n. 817/2017, prevede le seguenti operazioni di razionalizzazione:

- 1) procedere entro il 30/09/2018 all'alienazione delle seguenti partecipazioni:

Società	Quote/azioni oggetto dell'alienazione	Modalità di alienazione	Motivazione
Teatro Al Massimo Stabile Privato di Palermo Soc. Cons. a r.l.	15% (valore nominale 1.500,00 euro)	Procedura ad evidenza pubblica	Non svolge nessuna delle attività di cui all'art. 4 del T.U.S.P.
Patto di Palermo Soc. cons. a r.l.	43,21% (valore nominale 4.321,00 euro)	Diritto di prelazione ai soci /Procedura ad evidenza pubblica	Fatturato medio non superiore a un milione di euro nel triennio precedente

- 2) procedere con riferimento alla Società AMAT Palermo spa al piano al contenimento dei costi come stabilito dalle delibere di Consiglio comunale nn. 1/2016 e n. 38/2018;
- 3) con riferimento alla Società Palermo Ambiente spa (già posta in liquidazione con atto del 18 ottobre 2010, a seguito del processo di riordino posto in essere dal legislatore regionale; ai sensi della legge regionale n. 9 dell'8 aprile 2010 e s.m.i., e della legge regionale 9 gennaio 2013 n. 3 "e s.m.i.) conclusione del percorso di liquidazione in subordine all'avvio operativo delle nuove Società per la regolamentazione del servizio di gestione dei rifiuti - S.R.R. Palermo Area Metropolitana.

Con il presente provvedimento l'amministrazione comunale provvede ad effettuare: un'analisi dell'assetto complessivo delle società in cui detiene partecipazioni, dirette o indirette (**PUNTO A**); e a predisporre una relazione sullo stato di attuazione dei piani di razionalizzazione straordinaria e ordinaria dell'anno precedente (**PUNTO B**);

PUNTO A) Revisione periodica delle partecipazioni detenute alla data del 31 dicembre 2018 dal Comune di Palermo ex art. 20 Decreto Legislativo 19 agosto 2016, n. 175 "Testo unico in materia di società a partecipazione pubblica".

L'analisi dell'assetto delle società partecipate, condotto attraverso l'esame dei dati complessivi dell'anno 2018 - riportati nelle schede di rilevazione periodica di cui alle "Linee guida del Ministero del Tesoro – Corte dei Conti - Revisione periodica delle partecipazioni pubbliche Art. 20 D.lgs. n. 175/2016 - Censimento annuale delle partecipazioni pubbliche Art. 17 D.L. n. 90/2014" ed ai successivi "Indirizzi per gli adempimenti relativi alla Revisione e al Censimento delle partecipazioni pubbliche" (**allegato A**) - consente di affermare che non sono rinvenibili le condizioni di cui al secondo comma dell'art 20 del Tusp, tali da richiedere modifiche del piano di razionalizzazione straordinaria adottato con deliberazione di Consiglio comunale n. 817/2017 del 14/11/2017 e del piano di razionalizzazione periodica adottato con la deliberazione di Consiglio comunale n. 261 del 21/05/2019 e che non ricorrono i presupposti di cui al precitato comma I dell'art. 20 TUSP, per l'adozione di un nuovo "piano di riassetto"

Le schede di rilevazione periodica sono allegate al presente provvedimento di cui costituiscono parte integrante e sostanziale (**allegato A**).

Pertanto dalla ricognizione effettuata non emerge la necessità dell'adozione di un nuovo piano di razionalizzazione rispetto a quanto statuito sia in sede di revisione straordinaria di cui alla deliberazione di Consiglio comunale n. 814/2017 del 14/11/2017, sia in sede revisione periodica di cui alla deliberazione di Consiglio comunale n. 261 del 21/05/2019.

PUNTO B) Relazione sullo stato di attuazione del piano di razionalizzazione 2018 - deliberazione di Consiglio comunale n. 261 del 21/05/2019.

Si riporta, di seguito, la relazione ex art. 20, comma 5, del D.lgs. 175/2016 - predisposta secondo il modello ministeriale (**allegato B**) - sullo stato di attuazione delle misure di razionalizzazione periodica anno 2018, conseguenti alla deliberazione di Consiglio comunale n. 261 del 21/05/2019, che costituisce parte integrante e sostanziale del presente provvedimento.

1.B) Procedura di alienazione della quota del Teatro Al Massimo Stabile Privato di Palermo Soc. Cons. a r.l., l'Ufficio del Segretario Generale aveva individuato per la gestione degli adempimenti necessari alla procedura di alienazione i Dirigenti del Settore Società Partecipate e dell'Ufficio Gare - Affidamento Lavori Pubblici (nota prot. n. 1656 del 02/01/2019).

Con Determinazione Dirigenziale n. 2389 del 05/03/2019, il Dirigente del Settore Società Partecipate ha provveduto ad indire, con le modalità indicate nello stesso provvedimento, la procedura di gara ad evidenza pubblica per la cessione della partecipazione detenuta dal Comune di Palermo.

Il Dirigente dell'Ufficio Gare-Affidamento Lavori Pubblici, con mail del 28/03/2019, comunicava che alla scadenza dei termini di presentazione delle domande di partecipazione nessuna offerta era stata presentata.

Con Determinazione Dirigenziale n. 7098 del 10 giugno 2019 il Dirigente del Settore Società Partecipate ha provveduto ad indire, con le modalità indicate nello stesso provvedimento, una nuova procedura di gara ad evidenza pubblica per la cessione della partecipazione detenuta dal Comune di Palermo.

Il Dirigente l'Ufficio Gare-Affidamento Lavori Pubblici, con mail del 03/07/2019, comunicava che alla scadenza dei termini di presentazione delle domande di partecipazione nessuna offerta era stata presentata.

Con nota prot. n. 1538800 del 4/11/2019 anche alla luce della modificazioni delle competenze dei Uffici e Servizi di cui alla deliberazione di Giunta comunale n. 109 del 21/06/2019, son state richieste indicazioni all'Area della cultura in ordine alla nuova procedura di gara da espletare.

Le ulteriori procedure di alienazione della quota del Teatro Al Massimo Stabile Privato di Palermo Soc. Cons. a r.l., sono in corso di definizione.

Ai sensi dell'art. 24 del T.U.S.P. l'Ente a decorrere dal 01/10/2018 si è astenuto dall'esercizio dei diritti di socio, ancorché lo stesso abbia da sempre un esercizio minimo di poteri;

2.B) Procedura di alienazione delle quote nelle società Patto di Palermo s.c.a.r.l. - deliberazione di Consiglio comunale n. 261 del 21/05/2019.

La Società Patto di Palermo s.c.a.r.l. è stata posta in liquidazione (con deliberazione assembleare del 15/03/2018,) il liquidatore incaricato, Dr. Claudio Tozzi, nel riscontrare la richiesta (nota prot. n. 138823 del 01/10/2019) di aggiornamento dello stato della procedura di liquidazione ha dichiarato

che “nessuna continuità dell’attività d’impresa è stata mai posta in essere” dal suo insediamento e che “la società risulta inattiva presso il competente registro delle imprese” (nota prot. n. 4 del 5/11/2019), l’assemblea dei soci in data 11/10/2019 ha autorizzato il liquidatore a concludere transazioni a saldo e stralcio al fine di definire in modo più celere le operazioni di liquidazione (verbale assemblea dei soci del 11/10/2019); non risulta pervenuta, benché richiesta, alcuna informazione in ordine allo stato della procedura di liquidazione.

3.B) Società AMAT spa la Giunta comunale con deliberazione del n. 147 del 08/08/2019 ha approvato il piano di risanamento della società AMAT Palermo;

4.B) Procedura di liquidazione della Società Palermo Ambiente spa, si evidenzia che con nota del 27/9/2019 il liquidatore della società ha comunicato che in data 31/3/2019 sono cessati gli effetti dell’Ordinanza di proroga dei poteri straordinari conferiti dalla Regione Siciliana con ordinanza del Presidente della regione n.7 del 3/12/2018 e che *“pertanto la Società è entrata in una fase di liquidazione pura ai sensi dell’art.2484 c.c. , restituendo al Liquidatore nominato dal socio unico Comune di Palermo i poteri gestori previsti dalla normativa ordinaria”*. L’ente sta procedendo al riallineamento delle partite debitorie/creditorie con la Società.

RITENUTA la competenza del Consiglio Comunale le *“Linee guida del Ministero del Tesoro – Corte dei Conti - Revisione periodica delle partecipazioni pubbliche Art. 20 D.lgs. n. 175/2016 - Censimento annuale delle partecipazioni pubbliche Art. 17 D.L. n. 90/2014” e “gli indirizzi per gli adempimenti relativi alla revisione e al censimento delle partecipazioni pubbliche”*

PROPONE

1. **APPROVARE** la ricognizione al 31/12/2018 delle Società in cui il Comune di Palermo detiene partecipazioni, come disposto dall’art. 20 del d.lgs 175/2016, ed analiticamente dettagliata nelle schede di rilevazione periodica di cui all’**allegato A)** che sostituiscono parte integrante e sostanziale del presente provvedimento, effettuata secondo le *“Linee guida del Ministero del Tesoro - Corte dei Conti - Revisione periodica delle partecipazioni pubbliche art. 20 D.lgs. n. 175/2016 - Censimento annuale delle partecipazioni pubbliche Art. 17 D.L. n. 90/2014”* ed gli indirizzi di aggiornamento *“per gli adempimenti relativi alla Revisione e al Censimento delle partecipazioni pubbliche”*;
2. **PRENDERE ATTO** che dalla superiore ricognizione, per le motivazioni di cui in parte narrativa, non emerge la necessità di provvedere all’elaborazione di un nuovo piano di razionalizzazione rispetto a quanto già statuito sia in sede di revisione straordinaria deliberazione di Consiglio comunale n. 817/2017 del 14/11/2017 e rispetto a quanto statuito anche in sede di revisione periodica per l’anno 2018 - deliberazione di Consiglio comunale n. 261 del 21/05/2019 alle quali si rimanda in ordine alle considerazioni ivi espresse;
3. **APPROVARE** la relazione sullo stato di attuazione della revisione periodica per l’anno 2018 di cui alla deliberazione di Consiglio comunale n. 261 del 21/05/2019, predisposta secondo il modello ministeriale (**allegato B)** che costituisce parte integrante e sostanziale del presente provvedimento;
4. **DARE MANDATO** al Servizio Controllo Amministrativo e Giuridico delle Società Partecipate di trasmettere il presente provvedimento, dopo l’approvazione da parte dell’organo consiliare, alla struttura di cui all’articolo 15 e alla sezione di controllo della Corte dei conti competente ai sensi dell’articolo 5, comma 4 del D.lgs. 175/2016.
5. **DARE MANDATO** al Servizio Controllo Amministrativo e Giuridico delle Società Partecipate di comunicare l’esito della revisione di cui alla presente deliberazione alla struttura di monitoraggio secondo le modalità di cui all’art.17 del D.Lgs 24/6/2014 n.90.

6. **DARE MANDATO** al Servizio Controllo Amministrativo e Giuridico delle Società Partecipate di trasmettere il presente provvedimento, dopo l'approvazione da parte dell'organo consiliare a tutte le società partecipate
7. **DICHIARARE**, stante l'urgenza, la presente deliberazione immediatamente eseguibile.

Il Dirigente responsabile del Servizio esprime in merito, ai sensi e per gli effetti dell'art. 12 della L.R. n. 30/2000, parere favorevole in ordine alla regolarità tecnica della proposta di deliberazione in oggetto.

Il Dirigente Responsabile del Servizio

f.to **Dr.ssa. Carmela Agnello**

Il Direttore Generale ed il Capo Area, letta la superiore proposta ed i relativi contenuti, appongono il proprio visto per condivisione del parere tecnico.

Il Dirigente Responsabile dell'Area

Dott. Roberto Raineri

Il Segretario Generale/ Direttore Generale

f.to **Dott. Antonio Le Donne**

Il Sindaco/l'Assessore al ramo, letta la superiore proposta e ritenuto che la stessa rientra tra gli obiettivi programmati dell'Ente, ne propone l'adozione da parte della Giunta Comunale.

Il Sindaco

f.to **Prof. Leoluca Orlando**

Il Dirigente responsabile di Ragioneria esprime in merito, ai sensi e per gli effetti dell'art. 12 della L.R. n. 30/2000, parere (favorevole/~~contrario~~) in ordine alla regolarità contabile della proposta di deliberazione in oggetto (motivare il parere contrario e citare la norma violata).

Il Dirigente Responsabile di Ragioneria

f.to **(Dott. Bohuslav Basile)**

TESTO EMENDATO

Il Dirigente del Servizio Controllo Amministrativo e Giuridico delle Società Partecipate, in riferimento all'argomento in oggetto indicato, sottopone al Consiglio Comunale la proposta di delibera nel testo che segue:

Oggetto: Revisione periodica delle partecipazioni detenute alla data del 31 dicembre 2018 dal Comune di Palermo ex art. 20 Decreto Legislativo 19 agosto 2016, n. 175 *"Testo unico in materia di società a partecipazione pubblica"*. - Ricognizione anno 2018 - Relazione sullo stato di attuazione del piano di razionalizzazione 2017 di cui alla deliberazione di Consiglio comunale n. 261/2019.

IL DIRIGENTE

VISTO il Decreto Legislativo 19 agosto 2016, n. 175 *"Testo unico in materia di società a partecipazione pubblica"* di seguito indicato anche con *"T.U.S.P."*;

VISTO il Decreto Legislativo 16 giugno 2017, n. 100 *"Disposizioni integrative e correttive al decreto legislativo 19 agosto 2016, n. 175, recante testo unico in materia di società a partecipazione pubblica"*;

VISTO il Regolamento Unico dei Controlli Interni, approvato con delibera di Consiglio comunale n. 4 del 09/02/2017;

VISTO l'articolo 20 del T.U.S.P. il quale dispone che:

"1. Fermo quanto previsto dall'articolo 24, comma 1, le amministrazioni pubbliche effettuano annualmente, con proprio provvedimento, un'analisi dell'assetto complessivo delle società in cui detengono partecipazioni, dirette o indirette, predisponendo, ove ricorrano i presupposti di cui al comma 2, un piano di riassetto per la loro razionalizzazione, fusione o soppressione, anche mediante messa in liquidazione o cessione. Fatto salvo quanto previsto dall'articolo 17, comma 4, del decreto-legge 24 giugno 2014, n. 90, convertito, con modificazioni, dalla legge 11 agosto 2014, n. 114, le amministrazioni che non detengono alcuna partecipazione lo comunicano alla sezione della Corte dei conti competente ai sensi dell'articolo 5, comma 4, e alla struttura di cui all'articolo 15.

2. I piani di razionalizzazione, corredati di un'apposita relazione tecnica, con specifica indicazione di modalità e tempi di attuazione, sono adottati ove, in sede di analisi di cui al comma 1, le amministrazioni pubbliche rilevino:

- a) partecipazioni societarie che non rientrino in alcuna delle categorie di cui all'articolo 4;*
- b) società che risultino prive di dipendenti o abbiano un numero di amministratori superiore a quello dei dipendenti;*
- c) partecipazioni in società che svolgono attività analoghe o similari a quelle svolte da altre società partecipate o da enti pubblici strumentali;*
- d) partecipazioni in società che, nel triennio precedente, abbiano conseguito un fatturato medio non superiore a un milione di euro;*
- e) partecipazioni in società diverse da quelle costituite per la gestione di un servizio d'interesse generale che abbiano prodotto un risultato negativo per quattro dei cinque esercizi precedenti;*
- f) necessità di contenimento dei costi di funzionamento;*

g) necessità di aggregazione di società aventi ad oggetto le attività consentite all'articolo 4.

3. I provvedimenti di cui ai commi 1 e 2 sono adottati entro il 31 dicembre di ogni anno e sono trasmessi con le modalità di cui all'articolo 17 del decreto-legge n. 90 del 2014, convertito, con modificazioni, dalla legge di conversione 11 agosto 2014, n. 114 e rese disponibili alla struttura di cui all'articolo 15 e alla sezione di controllo della Corte dei conti competente ai sensi dell'articolo 5, comma 4.

4. In caso di adozione del piano di razionalizzazione, entro il 31 dicembre dell'anno successivo le pubbliche amministrazioni approvano una relazione sull'attuazione del piano, evidenziando i risultati conseguiti, e la trasmettono alla struttura di cui all'articolo 15 e alla sezione di controllo della Corte dei conti competente ai sensi dell'articolo 5, comma 4”.

VISTO l’art. 24, comma 5-bis, del T.U.S.P. il quale dispone che:

“ A tutela del patrimonio pubblico e del valore delle quote societarie pubbliche, fino al 31 dicembre 2021 le disposizioni dei commi 4 e 5 non si applicano nel caso in cui le società partecipate abbiano prodotto un risultato medio in utile nel triennio precedente alla ricognizione. L'amministrazione pubblica che detiene le partecipazioni e' conseguentemente autorizzata a non procedere all'alienazione”.

VISTE le “Linee guida del Ministero del Tesoro – Corte dei Conti - Revisione periodica delle partecipazioni pubbliche Art. 20 D.lgs. n. 175/2016 - Censimento annuale delle partecipazioni pubbliche Art. 17 D.L. n. 90/2014” che definiscono i contenuti del Piano di Revisione periodica delle partecipazioni del Comune di Palermo ex art. 20 Decreto Legislativo 19 agosto 2016, n. 175;

VISTI gli “Indirizzi per gli adempimenti relativi alla Revisione e al Censimento delle partecipazioni pubbliche” che costituiscono un aggiornamento delle precedenti linee guida sui contenuti del Piano di Revisione periodica delle partecipazioni del Comune di Palermo ex art. 20 Decreto Legislativo 19 agosto 2016, n. 175 e art. 17 D.L. n. 90/2014 per l’adozione del provvedimento di revisione periodica delle partecipazioni detenute al 31 dicembre 2018;

ATTESO che, ai sensi del comma 1 del citato art. 20, l’Amministrazione ha l’obbligo entro il 31 dicembre di ogni anno, di effettuare, con provvedimento motivato, la ricognizione di tutte le partecipazioni possedute e che tale provvedimento costituisce stato di attuazione del Piano di revisione straordinaria;

VISTA la deliberazione di Consiglio Comunale n. 817/2017 con cui è stata adottata la revisione straordinaria delle partecipazioni societarie adottata dal Comune di Palermo ai sensi dell’art. 24 D.lgs. 175/2016;

RILEVATO che, ai sensi dell’art 20 comma 4 del D.lgs. 175/2016: *“In caso di adozione del piano di razionalizzazione, entro il 31 dicembre dell'anno successivo le pubbliche amministrazioni approvano una relazione sull'attuazione del piano, evidenziando i risultati conseguiti, e la trasmettono alla struttura di cui all'articolo 15 e alla sezione di controllo della Corte dei conti competente ai sensi dell'articolo 5, comma 4”.*-

RILEVATO che ai sensi del comma 5 dell’art. 24 del D.lgs. 175/2016 *“In caso di mancata adozione dell'atto ricognitivo ovvero di mancata alienazione entro i termini previsti dal comma 4, il socio pubblico non può esercitare i diritti sociali nei confronti della società e, salvo in ogni caso il potere di alienare la partecipazione, la medesima è liquidata in denaro in base ai criteri stabiliti all'articolo 2437-ter, secondo comma, e seguendo il procedimento di cui all'articolo 2437-quater del codice civile”;*

VISTA la Delibera di Consiglio comunale n. 817 del 14/11/2017;

VISTA la Delibera di Giunta Comunale n. 201 del 21/12/2018;

VISTA la Delibera di Consiglio comunale n. 261 del 21/05/2019;

VISTA la Delibera di Giunta Comunale n. 258 del 31/12/2019;

ATTESO che il Piano di revisione straordinaria del Comune di Palermo, di cui alla delibera n. 817/2017, prevede le seguenti operazioni di razionalizzazione:

- 1) procedere entro il 30/09/2018 all'alienazione delle seguenti partecipazioni:

Società	Quote/azioni oggetto dell'alienazione	Modalità di alienazione	Motivazione
Teatro Al Massimo Stabile Privato di Palermo Soc. Cons. a r.l.	15% (valore nominale 1.500,00 euro)	Procedura ad evidenza pubblica	Non svolge nessuna delle attività di cui all'art. 4 del T.U.S.P.
Patto di Palermo Soc. cons. a r.l.	43,21% (valore nominale 4.321,00 euro)	Diritto di prelazione ai soci /Procedura ad evidenza pubblica	Fatturato medio non superiore a un milione di euro nel triennio precedente

- 2) procedere con riferimento alla Società AMAT Palermo spa al piano al contenimento dei costi come stabilito dalle delibere di Consiglio comunale nn. 1/2016 e n. 38/2018;
- 3) con riferimento alla Società Palermo Ambiente spa (già posta in liquidazione con atto del 18 ottobre 2010, a seguito del processo di riordino posto in essere dal legislatore regionale; ai sensi della legge regionale n. 9 dell'8 aprile 2010 e s.m.i., e della legge regionale 9 gennaio 2013 n. 3 "e s.m.i.) conclusione del percorso di liquidazione in subordine all'avvio operativo delle nuove Società per la regolamentazione del servizio di gestione dei rifiuti - S.R.R. Palermo Area Metropolitana.

Con il presente provvedimento l'amministrazione comunale provvede ad effettuare: un'analisi dell'assetto complessivo delle società in cui detiene partecipazioni, dirette o indirette (**PUNTO A**); e a predisporre una relazione sullo stato di attuazione dei piani di razionalizzazione straordinaria e ordinaria dell'anno precedente (**PUNTO B**);

PUNTO A) Revisione periodica delle partecipazioni detenute alla data del 31 dicembre 2018 dal Comune di Palermo ex art. 20 Decreto Legislativo 19 agosto 2016, n. 175 "Testo unico in materia di società a partecipazione pubblica".

L'analisi dell'assetto delle società partecipate, condotto attraverso l'esame dei dati complessivi dell'anno 2018 - riportati nelle schede di rilevazione periodica di cui alle "Linee guida del Ministero del Tesoro – Corte dei Conti - Revisione periodica delle partecipazioni pubbliche Art. 20 D.lgs. n. 175/2016 - Censimento annuale delle partecipazioni pubbliche Art. 17 D.L. n. 90/2014" ed ai successivi "Indirizzi per gli adempimenti relativi alla Revisione e al Censimento delle partecipazioni pubbliche" (**allegato A**) - consente di affermare che non sono rinvenibili le condizioni di cui al secondo comma dell'art 20 del Tusp, tali da richiedere modifiche del piano di razionalizzazione straordinaria adottato con deliberazione di Consiglio comunale n. 817/2017 del 14/11/2017 e del piano di razionalizzazione periodica adottato con la deliberazione di Consiglio comunale n. 261 del

21/05/2019 e che non ricorrono i presupposti di cui al precitato comma I dell'art. 20 TUSP, per l'adozione di un nuovo "piano di riassetto"

Le schede di rilevazione periodica sono allegate al presente provvedimento di cui costituiscono parte integrante e sostanziale (**allegato A**).

Pertanto dalla ricognizione effettuata non emerge la necessità dell'adozione di un nuovo piano di razionalizzazione rispetto a quanto statuito sia in sede di revisione straordinaria di cui alla deliberazione di Consiglio comunale n. 814/2017 del 14/11/2017, sia in sede revisione periodica di cui alla deliberazione di Consiglio comunale n. 261 del 21/05/2019 .

PUNTO B) Relazione sullo stato di attuazione del piano di razionalizzazione 2018 - deliberazione di Consiglio comunale n. 261 del 21/05/2019.

Si riporta, di seguito, la relazione ex art. 20, comma 5, del D.lgs. 175/2016 - predisposta secondo il modello ministeriale (**allegato B**) - sullo stato di attuazione delle misure di razionalizzazione periodica anno 2018, conseguenti alla deliberazione di Consiglio comunale n. 261 del 21/05/2019, che costituisce parte integrante e sostanziale del presente provvedimento.

1.B) Procedura di alienazione della quota del Teatro Al Massimo Stabile Privato di Palermo Soc. Cons. a r.l., l'Ufficio del Segretario Generale aveva individuato per la gestione degli adempimenti necessari alla procedura di alienazione i Dirigenti del Settore Società Partecipate e dell'Ufficio Gare - Affidamento Lavori Pubblici (nota prot. n. 1656 del 02/01/2019).

Con Determinazione Dirigenziale n. 2389 del 05/03/2019, il Dirigente del Settore Società Partecipate ha provveduto ad indire, con le modalità indicate nello stesso provvedimento, la procedura di gara ad evidenza pubblica per la cessione della partecipazione detenuta dal Comune di Palermo.

Il Dirigente dell'Ufficio Gare-Affidamento Lavori Pubblici, con mail del 28/03/2019, comunicava che alla scadenza dei termini di presentazione delle domande di partecipazione nessuna offerta era stata presentata.

Con Determinazione Dirigenziale n. 7098 del 10 giugno 2019 il Dirigente del Settore Società Partecipate ha provveduto ad indire, con le modalità indicate nello stesso provvedimento, una nuova procedura di gara ad evidenza pubblica per la cessione della partecipazione detenuta dal Comune di Palermo.

Il Dirigente l'Ufficio Gare-Affidamento Lavori Pubblici, con mail del 03/07/2019, comunicava che alla scadenza dei termini di presentazione delle domande di partecipazione nessuna offerta era stata presentata.

Con nota prot. n. 1538800 del 4/11/2019 anche alla luce della modificazioni delle competenze dei Uffici e Servizi di cui alla deliberazione di Giunta comunale n. 109 del 21/06/2019, son state richieste indicazioni all'Area della cultura in ordine alla nuova procedura di gara da espletare.

Le ulteriori procedure di alienazione della quota del Teatro Al Massimo Stabile Privato di Palermo Soc. Cons. a r.l., sono in corso di definizione.

Ai sensi dell'art. 24 del T.U.S.P. l'Ente a decorrere dal 01/10/2018 si è astenuto dall'esercizio dei diritti di socio, ancorché lo stesso abbia da sempre un esercizio minimo di poteri;

2.B) Procedura di alienazione delle quote nelle società Patto di Palermo s.c.a.r.l. - deliberazione di Consiglio comunale n. 261 del 21/05/2019.

La Società Patto di Palermo s.c.a.r.l. è stata posta in liquidazione (con deliberazione assembleare del 15/03/2018,) il liquidatore incaricato, Dr. Claudio Tozzi, nel riscontrare la richiesta (nota prot. n. 138823 del 01/10/2019) di aggiornamento dello stato della procedura di liquidazione ha dichiarato che “nessuna continuità dell’attività d’impresa è stata mai posta in essere” dal suo insediamento e che “la società risulta inattiva presso il competente registro delle imprese” (nota prot. n. 4 del 5/11/2019), l’assemblea dei soci in data 11/10/2019 ha autorizzato il liquidatore a concludere transazioni a saldo e stralcio al fine di definire in modo più celere le operazioni di liquidazione (verbale assemblea dei soci del 11/10/2019); non risulta pervenuta, benché richiesta, alcuna informazione in ordine allo stato della procedura di liquidazione.

3.B) Società AMAT spa la Giunta comunale con deliberazione del n. 147 del 08/08/2019 ha approvato il piano di risanamento della società AMAT Palermo;

4.B) Procedura di liquidazione della Società Palermo Ambiente spa, si evidenzia che con nota del 27/9/2019 il liquidatore della società ha comunicato che in data 31/3/2019 sono cessati gli effetti dell’Ordinanza di proroga dei poteri straordinari conferiti dalla Regione Siciliana con ordinanza del Presidente della regione n.7 del 3/12/2018 e che *“pertanto la Società è entrata in una fase di liquidazione pura ai sensi dell’art.2484 c.c. , restituendo al Liquidatore nominato dal socio unico Comune di Palermo i poteri gestori previsti dalla normativa ordinaria”*. L’ente sta procedendo al riallineamento delle partite debitorie/creditorie con la Società.

RITENUTA la competenza del Consiglio Comunale le *“Linee guida del Ministero del Tesoro – Corte dei Conti - Revisione periodica delle partecipazioni pubbliche Art. 20 D.lgs. n. 175/2016 - Censimento annuale delle partecipazioni pubbliche Art. 17 D.L. n. 90/2014” e “gli indirizzi per gli adempimenti relativi alla revisione e al censimento delle partecipazioni pubbliche”*

PROPONE

1. **APPROVARE** la ricognizione al 31/12/2018 delle Società in cui il Comune di Palermo detiene partecipazioni, come disposto dall’art. 20 del d.L.gs 175/2016, ed analiticamente dettagliata nelle schede di rilevazione periodica di cui all’**allegato A)** che sostituiscono parte integrante e sostanziale del presente provvedimento, effettuata secondo le *“Linee guida del Ministero del Tesoro - Corte dei Conti - Revisione periodica delle partecipazioni pubbliche art. 20 D.lgs. n. 175/2016 - Censimento annuale delle partecipazioni pubbliche Art. 17 D.L. n. 90/2014”* ed gli indirizzi di aggiornamento *“per gli adempimenti relativi alla Revisione e al Censimento delle partecipazioni pubbliche”*;
2. **PRENDERE ATTO** che dalla superiore ricognizione, per le motivazioni di cui in parte narrativa, non emerge la necessità di provvedere all’elaborazione di un nuovo piano di razionalizzazione rispetto a quanto già statuito sia in sede di revisione straordinaria deliberazione di Consiglio comunale n. 817/2017 del 14/11/2017 e rispetto a quanto statuito anche in sede di revisione periodica per l’anno 2018 - deliberazione di Consiglio comunale n. 261 del 21/05/2019 alle quali si rimanda in ordine alle considerazioni ivi espresse;
3. **APPROVARE** la relazione sullo stato di attuazione della revisione periodica per l’anno 2018 di cui alla deliberazione di Consiglio comunale n. 261 del 21/05/2019, predisposta secondo il modello ministeriale (**allegato B)** che costituisce parte integrante e sostanziale del presente provvedimento;
4. **DARE MANDATO** al Servizio Controllo Amministrativo e Giuridico delle Società Partecipate di trasmettere il presente provvedimento, dopo l’approvazione da parte dell’organo consiliare, alla struttura di cui all’articolo 15 e alla sezione di controllo della Corte dei conti competente ai sensi dell’articolo 5, comma 4 del D.lgs. 175/2016.

5. **DARE MANDATO** al Servizio Controllo Amministrativo e Giuridico delle Società Partecipate di comunicare l'esito della revisione di cui alla presente deliberazione alla struttura di monitoraggio secondo le modalità di cui all'art.17 del D.Lgs 24/6/2014 n.90.
6. **DARE MANDATO** al Servizio Controllo Amministrativo e Giuridico delle Società Partecipate di trasmettere il presente provvedimento, dopo l'approvazione da parte dell'organo consiliare a tutte le società partecipate.
6. BIS **DARE ulteriore sollecito** ai competenti organi, di adottare tempestivamente, e senza alcun ulteriore indugio, le misure volte a completare le attività di razionalizzazione già previste nei piani di revisione straordinaria approvati con deliberazione di C.C. n. 817/2017 con riferimento alla cessione/dismissione delle proprie quote relative al "teatro al Massimo Stabile Privato di Palermo S.c.a.r.l.", *anche mediante dismissione senza procedura aperta, facendo ricorso a qualunque mezzo consentito dalla legge*, e alla definizione della procedura di liquidazione della "Patto di Palermo S.c.a.r.l."
7. **DICHIARARE**, stante l'urgenza, la presente deliberazione immediatamente eseguibile.



COMUNE DI PALERMO

AREA DEL BILANCIO E RISORSE FINANZIARIE

Il Ragioniere Generale

C.A.P. 90133

C.F. 80016350821

Via Roma, n. 209 - 90133 PALERMO
Tel. 0917403601 - Fax 0917403699
Sito internet www.comune.palermo.it
E_MAIL ragionerigenerale@comune.palermo.it

**PARERE DI REGOLARITA' CONTABILE RESO SULLA PROPOSTA DI
DELIBERAZIONE DI CONSIGLIO COMUNALE AVENTE AD OGGETTO "Revisione
periodica delle partecipazioni detenute alla data del 31 dicembre 2018 dal Comune di Palermo ex
art. 20 Decreto Legislativo 19 agosto 2016, n. 175 "Testo unico in materia di società a
partecipazione pubblica". Ricognizione anno 2018 - Relazione sullo stato di attuazione del piano
di razionalizzazione 2017 di cui alla deliberazione di Consiglio comunale n. 261/2019"**

Prot. n.31192 del 14.01.2020

Perviene la proposta di deliberazione per il Consiglio Comunale, predisposta in ottemperanza agli obblighi di cui al comma 1, art. 20 del Tusp, di approvazione della ricognizione al 31.12.2018 delle Società di cui il Comune di Palermo detiene partecipazioni dirette e indirette, redatta in conformità a quanto già approvato con atto di Giunta Comunale n. 258 del 30.12.2019, da sottoporre all'approvazione dell'organo consiliare.

A seguito della ricognizione di cui sopra, i cui risultati sono analiticamente dettagliati nelle schede allegate, predisposte per ciascun ente partecipato, e facenti parte dell'allegato "A" dell'atto scrutinato, la competente funzione dirigenziale non rileva ragioni per l'elaborazione di un nuovo piano di razionalizzazione rispetto a quello già approvato in sede di revisione straordinaria delle partecipate, approvato con deliberazione di Consiglio Comunale n 817 del 14/11/2017 e a quanto statuito in sede di revisione periodica delle partecipate con deliberazione di Consiglio comunale n 261 del 21/05/2019.

Con il presente atto viene inoltre proposto di approvare la relazione sullo stato di attuazione della revisione periodica per l'anno 2018 di cui alla richiamata deliberazione n 261 del 21/05/2019, predisposta secondo il modello ministeriale, costituente l'allegato "B" all'atto de quo.

Tenuto conto che sull'atto *proponendo* è stata resa, attraverso il parere favorevole di cui è corredata la proposta di deliberazione in argomento, l'attestazione della sussistenza dei profili di legittimità e regolarità tecnica ⁽¹⁾, anche con riferimento al

⁽¹⁾ Si richiama, al riguardo, la CIRCOLARE 13 aprile 2001, n. 2 dell'Assessorato regionale Autonomie Locali, pubblicata sulla G.U.R.S. 4 maggio 2001, n. 20, a mente della quale, a seguito dell'abolizione del parere

Y ~

rispetto dell'art. 20 comma 1 del D.Lgs. 175/2016 ⁽²⁾, il parere di regolarità contabile è certamente dovuto, ed è con il presente foglio espresso favorevolmente, pur con le osservazioni ed avvertenze svolte *infra*.

Nel rilevare che alla data di redazione dell'esaminando atto non sono state ancora completate, per le ragioni esposte in seno alla relazione costituente l'allegato "B", le operazioni di razionalizzazione già previste nei piani di revisione straordinaria approvato con deliberazione di C.C. n 817/2017, riguardanti nello specifico il Teatro al Massimo Stabile Privato di Palermo S.c.a.r.l. e Patto di Palermo S.c.a.r.l., si ritiene necessario sollecitare l'adozione tempestiva, e senza alcun ulteriore indugio, delle misure volte alla completa definizione di tale processi.

Nei termini di cui sopra è il parere di regolarità contabile dello scrivente rispetto alla deliberazione esaminata.

IL RAGIONIERE GENERALE
Dott. Bohuslav Basile

di legittimità del segretario sulle delibere degli enti locali, è stato evidenziato "che il parere del responsabile tecnico conserva ovviamente anche il profilo della legittimità della delibera oggetto di proposta".

⁽²⁾ Art. 4. *Finalità perseguibili mediante l'acquisizione e la gestione di partecipazioni pubbliche*

1. Le amministrazioni pubbliche non possono, direttamente o indirettamente, costituire società aventi per oggetto attività di produzione di beni e servizi non strettamente necessarie per il perseguimento delle proprie finalità istituzionali, né acquisire o mantenere partecipazioni, anche di minoranza, in tali società.

2. Nei limiti di cui al comma 1, le amministrazioni pubbliche possono, direttamente o indirettamente, costituire società e acquisire o mantenere partecipazioni in società esclusivamente per lo svolgimento delle attività sotto indicate:

a) produzione di un servizio di interesse generale, ivi inclusa la realizzazione e la gestione delle reti e degli impianti funzionali ai servizi medesimi;"



MUNICIPIO DI PALERMO

I COMMISSIONE CONSILIARE BILANCIO, PATRIMONIO E TRIBUTI

Via Roma, 209 – Tel. 0917403506 – Fax 091 7403578 – 90138 PALERMO

L'anno duemilaventi il giorno 12 del mese di FEBBRAIO si è riunita la I Commissione Consiliare, formalmente convocata presso la propria sede, per la trattazione degli argomenti posti all'ordine del giorno.

Al momento della Votazione sono presenti i Sigg. Consiglieri Comunali:

Cons. Barbara Evola

Cons. Ugo Salvatore Forello

Cons. Dario Chinnici

Cons. Antonino Sala

Cons. Sandro Terrani

*** OMISSIS ***

In ordine all'argomento trattato, avente ad oggetto: ***“Revisione periodica delle partecipazioni detenute alla data del 31 dicembre 2018 dal Comune di Palermo ex art.20 Decreto Legislativo 19 Agosto 2016, n. 175 “Testo Unico in materia di società a partecipazione pubblica” – Ricognizione Anno 2018 – Relazione sullo stato di attuazione del piano di razionalizzazione 2017 di cui alla deliberazione di Consiglio Comunale n.26/2019”.*** – Areg 1737979/2019, la Commissione Esprime Parere Favorevole, a maggioranza dei presenti con l'astensione del Cons. Ugo Salvatore Forello.

Il presente è copia conforme, per estratto, dei verbali originali di seduta.

Palermo, 12/02/2020

La Segretaria
D.ssa Loredana Velardi

La Presidente
Cons. Barbara Evola
Barbara Evola

MUNICIPIO DI PALERMO
Segreteria Generale

Oggetto: Estratto del verbale della III^a Commissione Consiliare
Seduta del 24/02/2020

L'anno 2020, il giorno 24 del mese di febbraio, si è riunita la III^a Commissione Consiliare, presso la propria sede in Via G. Bonanno n.51.

Sono presenti i Consiglieri:

- 1) Paolo Caracausi
- 2) Amella Concetta
- 3) Caterina Meli

***** **OMISSIS** *****

In ordine all'argomento trattato riguardante la proposta di deliberazione avente per oggetto: "Revisione periodica delle partecipazioni detenute alla data del 31 dicembre 2018 dal Comune di Palermo ex art. 20 decreto legislativo 19 agosto 2016, n. 175 "Testo unico in materia di società a partecipazione pubblica" – Ricognizione anno 2018 – Relazione sullo stato di attuazione del piano di razionalizzazione 2017 di cui alla deliberazione di consiglio comunale n. 26/2019" AREG 1737979/2019". La Commissione esprime il seguente parere:

FAVOREVOLI: Caracausi e Meli;

ASTENUTA: Amella.

Pertanto il parere deve ritenersi favorevole alla maggioranza dei presenti.

La Segretaria supplente
Angela Scafidi



Il Presidente
Paolo Caracausi



e Letto, approvato e sottoscritto.

IL PRESIDENTE
Signature Not Verified
Signed by Salvatore Orlando
on 24/04/2020 16:40:14 CEST
Orlando S.

IL CONSIGLIERE ANZIANO
Signature Not Verified
Signed by Salvatore Forello
on 24/04/2020 17:21:10 CEST
Forello

IL SEGRETARIO GENERALE
Signature Not Verified
Signed by Antonio Le Donne
on 24/04/2020 18:50:18 CEST
Le Donne

N° _____ Registro pubblicazione Albo Pretorio

Affissa all'Albo Pretorio di questo Comune in data
giorno successivo.

per la pubblicazione a tutto il quindicesimo

IL MESSO COMUNALE

Palermo li,.....

CERTIFICATO DI PUBBLICAZIONE

Copia della presente deliberazione è stata pubblicata all'Albo Pretorio di questo Comune dal.....a
tutto il quindicesimo giorno successivo.

IL MESSO COMUNALE

IL SEGRETARIO GENERALE

Palermo ,li,.....

DICHIARAZIONE DI ESECUTIVITA'

La presente deliberazione è divenuta esecutiva il _____

☐ in seguito al decorso di giorni dieci dalla pubblicazione all'Albo Pretorio di questo Comune come sopra certificato

☐ in quanto dichiarata immediata esecutiva in sede di approvazione da parte da parte dell'Organo Collegiale
deliberante e pubblicata ex art.12 Legge Regionale n.5/2011.

IL SEGRETARIO GENERALE

Palermo, li,.....

REVISIONE PERIODICA DELLE PARTECIPAZIONI

(Art. 20, c. 1, TUSP)

SCHEDE DI RILEVAZIONE

**Dati relativi alle partecipazioni detenute al
31/12/2018**

DATI ANAGRAFICI DELLA PARTECIPATA

NOME DEL CAMPO	Indicazioni per la compilazione
Codice Fiscale	04578810824
Denominazione	PATTO DI PALERMO SCARL
Anno di costituzione della società	1997
Forma giuridica	Società consortile a responsabilità limitata
Tipo di fondazione	
Altra forma giuridica	
Stato della società	La società è attiva
Anno di inizio della procedura ⁽¹⁾	15/03/2018
Società con azioni quotate in mercati regolamentati ⁽²⁾	
Società che ha emesso strumenti finanziari quotati in mercati regolamentati (ex TUSP) ⁽²⁾	
La società è un GAL ⁽²⁾	

⁽¹⁾ Compilare il campo "anno di inizio della procedura" solo se nel campo "stato della società" è stato selezionato un elemento diverso da "La società è attiva"

⁽²⁾ Nell'applicativo le società emittenti azioni o strumenti finanziari in mercati regolamentati e i Gruppi di Azione Locale (GAL) sono individuati mediante elenchi ufficiali.

SEDE LEGALE DELLA PARTECIPATA

NOME DEL CAMPO	Indicazioni per la compilazione
Stato	Italia
Provincia	Palermo
Comune	Palermo
CAP*	
Indirizzo*	
Telefono*	
FAX*	
Email*	

*campo con compilazione facoltativa

SETTORE DI ATTIVITÀ DELLA PARTECIPATA

La lista dei codici Ateco è disponibile al link <http://www.istat.it/it/strumenti/definizioni-e-classificazioni/ateco-2007>

NOME DEL CAMPO	Indicazioni per la compilazione
Attività 1	71.20
Peso indicativo dell'attività %	100%
Attività 2*	
Peso indicativo dell'attività %*	
Attività 3*	
Peso indicativo dell'attività %*	
Attività 4*	
Peso indicativo dell'attività %*	

*campo con compilazione facoltativa

ULTERIORI INFORMAZIONI SULLA PARTECIPATA

NOME DEL CAMPO	Indicazioni per la compilazione
Società in house	no
Previsione nello statuto di limiti sul fatturato ⁽³⁾	no
Società contenuta nell'allegato A al D.Lgs. n. 175/2016	
Società a partecipazione pubblica di diritto singolare (art.1, c. 4, lett. A)	no
Riferimento normativo società di diritto singolare ⁽³⁾	
La partecipata svolge attività economiche protette da diritti speciali o esclusivi insieme con altre attività svolte in regime di mercato	no
Riferimento normativo società con diritti speciali o esclusivi insieme con altre attività svolte in regime di mercato ⁽³⁾	
Società esclusa dall'applicazione dell'art. 4 con DPCM (art. 4, c. 9)	no
Società esclusa dall'applicazione dell'art. 4 con provvedimento del Presidente della Regione o delle Prov. Autonome (art. 4, c. 9)	no
Riferimento normativo atto esclusione ⁽⁴⁾	

⁽³⁾ Compilare il campo solo se nel campo precedente è stato scelto "sì"

⁽⁴⁾ Compilare il campo solo se in uno dei campi precedenti è stato scelto "sì"

DATI DI BILANCIO PER LA VERIFICA TUSP

NOME DEL CAMPO	Anno 2018
Tipologia di attività svolta	Attività produttive di beni e servizi
Numero medio di dipendenti	zero dal 01/07/2018
Numero dei componenti dell'organo di amministrazione	
Compenso dei componenti dell'organo di amministrazione	
Numero dei componenti dell'organo di controllo	
Compenso dei componenti dell'organo di controllo	

NOME DEL CAMPO	2018	2017	2016	2015	2014
Approvazione bilancio	sì	sì	sì	sì	sì
Risultato d'esercizio	2.008	259	1.937	-1.609	298

ATTENZIONE: l'applicativo richiede la compilazione esclusivamente di una delle seguenti quattro sotto-sezioni di "DATI DI BILANCIO PER LA VERIFICA TUSP".

1. Attività produttive di beni e servizi o Distretti tecnologici

Compilare la seguente sotto-sezione se la "Tipologia di attività svolta" dalla partecipata è: "Attività produttive di beni e servizi" o "Attività di promozione e sviluppo di progetti di ricerca finanziati (Distretti tecnologici)".

NOME DEL CAMPO	2018	2017	2016
A1) Ricavi delle vendite e delle prestazioni	1.077.614	1.408.455	1.758.357
A5) Altri Ricavi e Proventi	587.193	320.101	428.138
di cui Contributi in conto esercizio	556.507	240.679	

2. Attività di Holding

Compilare la seguente sotto-sezione se la "Tipologia di attività svolta" dalla partecipata è: "Attività consistenti nell'assunzione di partecipazioni in società esercenti attività diverse da quella creditizia e finanziaria (Holding)".

NOME DEL CAMPO	2018	2017	2016
A1) Ricavi delle vendite e delle prestazioni			
A5) Altri Ricavi e Proventi			
di cui Contributi in conto esercizio			
C15) Proventi da partecipazioni			
C16) Altri proventi finanziari			
C17 bis) Utili e perdite su cambi			
D18 a) Rettifiche di valore di attività finanziarie - Rivalutazioni di partecipazioni			

3. Attività bancarie e finanziarie

Compilare la seguente sotto-sezione se la "Tipologia di attività svolta" dalla partecipata è: **"Attività bancarie e finanziarie"**.

NOME DEL CAMPO	2018	2017	2016
Interessi attivi e proventi assimilati			
Commissioni attive			

4. Attività assicurative

Compilare la seguente sotto-sezione se la "Tipologia di attività svolta" dalla partecipata è: **"Attività assicurative"**.

NOME DEL CAMPO	2018	2017	2016
I.1 Conto Tecnico dei rami danni - Premi di competenza, al netto delle cessioni in riassicurazione			
I.3 Conto Tecnico dei rami danni - Altri proventi tecnici, al netto delle cessioni in riassicurazione			
II.1 Conto Tecnico dei rami vita - Premi dell'esercizio, al netto delle cessioni in riassicurazione			
II.4 Conto Tecnico dei rami vita - Altri proventi tecnici, al netto delle cessioni in riassicurazione			

QUOTA DI POSSESSO (quota diretta e/o indiretta)

NOME DEL CAMPO	Indicazioni per la compilazione
Tipologia di Partecipazione	Partecipazione diretta
Quota diretta ⁽⁵⁾	43,21%
Codice Fiscale Tramite ⁽⁶⁾	
Denominazione Tramite (organismo) ⁽⁶⁾	
Quota detenuta dalla Tramite nella società ⁽⁷⁾	

⁽⁵⁾ Se la partecipazione è diretta o sia diretta che indiretta, inserire la quota detenuta direttamente dall'Amministrazione nella società.

⁽⁶⁾ Compilare se per "Tipologia di Partecipazione" è stato indicato "Partecipazione Indiretta" o "Partecipazione diretta e indiretta". Inserire CF e denominazione dell'ultima tramite attraverso la quale la società è indirettamente partecipata dall'Amministrazione.

⁽⁷⁾ Inserire la quota di partecipazione che la "tramite" detiene nella società.

QUOTA DI POSSESSO – TIPO DI CONTROLLO

NOME DEL CAMPO	Indicazioni per la compilazione
Tipo di controllo	controllo congiunto per effetto di norme statutarie

INFORMAZIONI ED ESITO PER LA RAZIONALIZZAZIONE

NOME DEL CAMPO	Indicazioni per la compilazione
Partecipazione ancora detenuta alla data di adozione del provvedimento	Sì
Società controllata da una quotata	No
CF della società quotata controllante ⁽⁸⁾	
Denominazione della società quotata controllante ⁽⁸⁾	

⁽⁸⁾ Compilare il campo solo se nel campo "Società controllata da una quotata" è stato scelto "sì"

I campi sottostanti non devono essere compilati se la partecipazione non è più detenuta alla data di adozione del provvedimento e/o la società partecipata è controllata da una società quotata.

La partecipata svolge un'attività di produzione di beni e servizi a favore dell'Amministrazione?	No
Attività svolta dalla Partecipata	produzione di un servizio di interesse generale (Art. 4, c. 2, lett. a)
Descrizione dell'attività	Patto Territoriale per l'Agricoltura, l'Agriturismo e la Pesca nel Territorio del Comune di Palermo
Quota % di partecipazione detenuta dal soggetto privato ⁽⁹⁾	
Svolgimento di attività analoghe a quelle svolte da altre società (art.20, c.2 lett.c)	no
Necessità di contenimento dei costi di funzionamento (art.20, c.2 lett.f)	no
Necessità di aggregazione di società (art.20, c.2 lett.g)	no
L'Amministrazione ha fissato, con proprio provvedimento, obiettivi specifici sui costi di funzionamento della partecipata? (art.19, c, 5) ⁽¹⁰⁾	sì
Esito della revisione periodica	razionalizzazione
Modalità (razionalizzazione) ⁽¹¹⁾	cessione della partecipazione a titolo oneroso
Termine previsto per la razionalizzazione ⁽¹¹⁾	12 mesi
Note*	La società Patto di Palermo scarl, giusta deliberazione assembleare del 15/03/2018, è stata posta in liquidazione e, pertanto, non si è proceduto all'alienazione della quota come deliberato in sede revisione straordinaria delle partecipazioni

⁽⁹⁾ Compilare il campo se "Attività svolta dalla Partecipata" precedentemente selezionata è "realizzazione e gestione di opera pubblica ovvero organizzazione e gestione di servizio di interesse generale tramite PPP (Art.4, c.2, lett.c)".

⁽¹⁰⁾ Compilare il campo se "Tipo di controllo" è stato selezionato elemento diverso da "nessuno".

⁽¹¹⁾ Campo obbligatorio se per "Esito della revisione periodica" è stato selezionato "Razionalizzazione".

* Campo con compilazione facoltativa.

DATI ANAGRAFICI DELLA PARTECIPATA

NOME DEL CAMPO	Indicazioni per la compilazione
Codice Fiscale	04797200823
Denominazione	AMAP SPA
Anno di costituzione della società	1999
Forma giuridica	Società per azioni
Tipo di fondazione	Scegliere un elemento.
Altra forma giuridica	
Stato della società	La società è attiva
Anno di inizio della procedura ⁽¹⁾	
Società con azioni quotate in mercati regolamentati ⁽²⁾	
Società che ha emesso strumenti finanziari quotati in mercati regolamentati (ex TUSP) ⁽²⁾	
La società è un GAL ⁽²⁾	

⁽¹⁾ Compilare il campo "anno di inizio della procedura" solo se nel campo "stato della società" è stato selezionato un elemento diverso da "La società è attiva"

⁽²⁾ Nell'applicativo le società emittenti azioni o strumenti finanziari in mercati regolamentati e i Gruppi di Azione Locale (GAL) sono individuati mediante elenchi ufficiali.

SEDE LEGALE DELLA PARTECIPATA

NOME DEL CAMPO	Indicazioni per la compilazione
Stato	Italia
Provincia	Palermo
Comune	Palermo
CAP*	
Indirizzo*	
Telefono*	
FAX*	
Email*	

*campo con compilazione facoltativa

SETTORE DI ATTIVITÀ DELLA PARTECIPATA

La lista dei codici Ateco è disponibile al link <http://www.istat.it/it/strumenti/definizioni-e-classificazioni/ateco-2007>

NOME DEL CAMPO	Indicazioni per la compilazione
Attività 1	36.00.00
Peso indicativo dell'attività %	92%
Attività 2*	37.00.00
Peso indicativo dell'attività %*	8%
Attività 3*	
Peso indicativo dell'attività %*	
Attività 4*	
Peso indicativo dell'attività %*	

*campo con compilazione facoltativa

ULTERIORI INFORMAZIONI SULLA PARTECIPATA

NOME DEL CAMPO	Indicazioni per la compilazione
Società in house	sì
Previsione nello statuto di limiti sul fatturato ⁽³⁾	sì
Società contenuta nell'allegato A al D.Lgs. n. 175/2016	no
Società a partecipazione pubblica di diritto singolare (art.1, c. 4, lett. A)	no
Riferimento normativo società di diritto singolare ⁽³⁾	
La partecipata svolge attività economiche protette da diritti speciali o esclusivi insieme con altre attività svolte in regime di mercato	no
Riferimento normativo società con diritti speciali o esclusivi insieme con altre attività svolte in regime di mercato ⁽³⁾	
Società esclusa dall'applicazione dell'art. 4 con DPCM (art. 4, c. 9)	no
Società esclusa dall'applicazione dell'art. 4 con provvedimento del Presidente della Regione o delle Prov. Autonome (art. 4, c. 9)	no
Riferimento normativo atto esclusione ⁽⁴⁾	

⁽³⁾ Compilare il campo solo se nel campo precedente è stato scelto "sì"

⁽⁴⁾ Compilare il campo solo se in uno dei campi precedenti è stato scelto "sì"

DATI DI BILANCIO PER LA VERIFICA TUSP

NOME DEL CAMPO	Anno 2018
Tipologia di attività svolta	Attività produttive di beni e servizi
Numero medio di dipendenti	868
Numero dei componenti dell'organo di amministrazione	3 fino al 22/8/2018, 1 dal 23/8/2018
Compenso dei componenti dell'organo di amministrazione	80.000
Numero dei componenti dell'organo di controllo	3
Compenso dei componenti dell'organo di controllo	70.200

NOME DEL CAMPO	2018	2017	2016	2015	2014
Approvazione bilancio	sì	sì	sì	sì	sì
Risultato d'esercizio	365.671	1.687.717	1.183.442	121.942	1.443.493

ATTENZIONE: l'applicativo richiede la compilazione esclusivamente di una delle seguenti quattro sotto-sezioni di "DATI DI BILANCIO PER LA VERIFICA TUSP".

1. Attività produttive di beni e servizi o Distretti tecnologici

Compilare la seguente sotto-sezione se la "Tipologia di attività svolta" dalla partecipata è: "Attività produttive di beni e servizi" o "Attività di promozione e sviluppo di progetti di ricerca finanziati (Distretti tecnologici)".

NOME DEL CAMPO	2018	2017	2016
A1) Ricavi delle vendite e delle prestazioni	105.019.987	101.032.962	100.611.339
A5) Altri Ricavi e Proventi	6.020.291	8.084.412	10.856.543
di cui Contributi in conto esercizio			

2. Attività di Holding

Compilare la seguente sotto-sezione se la "Tipologia di attività svolta" dalla partecipata è: **"Attività consistenti nell'assunzione di partecipazioni in società esercenti attività diverse da quella creditizia e finanziaria (Holding)"**.

NOME DEL CAMPO	2018	2017	2016
A1) Ricavi delle vendite e delle prestazioni			
A5) Altri Ricavi e Proventi			
di cui Contributi in conto esercizio			
C15) Proventi da partecipazioni			
C16) Altri proventi finanziari			
C17 bis) Utili e perdite su cambi			
D18 a) Rettifiche di valore di attività finanziarie - Rivalutazioni di partecipazioni			

3. Attività bancarie e finanziarie

Compilare la seguente sotto-sezione se la "Tipologia di attività svolta" dalla partecipata è: **"Attività bancarie e finanziarie"**.

NOME DEL CAMPO	2018	2017	2016
Interessi attivi e proventi assimilati			
Commissioni attive			

4. Attività assicurative

Compilare la seguente sotto-sezione se la "Tipologia di attività svolta" dalla partecipata è: **"Attività assicurative"**.

NOME DEL CAMPO	2018	2017	2016
I.1 Conto Tecnico dei rami danni - Premi di competenza, al netto delle cessioni in riassicurazione			
I.3 Conto Tecnico dei rami danni - Altri proventi tecnici, al netto delle cessioni in riassicurazione			
II.1 Conto Tecnico dei rami vita - Premi dell'esercizio, al netto delle cessioni in riassicurazione			
II.4 Conto Tecnico dei rami vita - Altri proventi tecnici, al netto delle cessioni in riassicurazione			

QUOTA DI POSSESSO (quota diretta e/o indiretta)

NOME DEL CAMPO	Indicazioni per la compilazione
Tipologia di Partecipazione	Partecipazione diretta
Quota diretta ⁽⁵⁾	99,97%
Codice Fiscale Tramite ⁽⁶⁾	
Denominazione Tramite (organismo) ⁽⁶⁾	
Quota detenuta dalla Tramite nella società ⁽⁷⁾	

⁽⁵⁾ Se la partecipazione è diretta o sia diretta che indiretta, inserire la quota detenuta direttamente dall'Amministrazione nella società.

⁽⁶⁾ Compilare se per "Tipologia di Partecipazione" è stato indicato "Partecipazione Indiretta" o "Partecipazione diretta e indiretta". Inserire CF e denominazione dell'ultima tramite attraverso la quale la società è indirettamente partecipata dall'Amministrazione.

⁽⁷⁾ Inserire la quota di partecipazione che la "tramite" detiene nella società.

QUOTA DI POSSESSO – TIPO DI CONTROLLO

NOME DEL CAMPO	Indicazioni per la compilazione
Tipo di controllo	controllo solitario - maggioranza dei voti esercitabili nell'assemblea ordinaria

INFORMAZIONI ED ESITO PER LA RAZIONALIZZAZIONE

NOME DEL CAMPO	Indicazioni per la compilazione
Partecipazione ancora detenuta alla data di adozione del provvedimento	Sì
Società controllata da una quotata	No
CF della società quotata controllante ⁽⁸⁾	
Denominazione della società quotata controllante ⁽⁸⁾	

⁽⁸⁾ Compilare il campo solo se nel campo "Società controllata da una quotata" è stato scelto "sì"

I campi sottostanti non devono essere compilati se la partecipazione non è più detenuta alla data di adozione del provvedimento e/o la società partecipata è controllata da una società quotata.

La partecipata svolge un'attività di produzione di beni e servizi a favore dell'Amministrazione?	Sì
Attività svolta dalla Partecipata	produzione di un servizio di interesse generale (Art. 4, c. 2, lett. a)
Descrizione dell'attività	Servizio idrico integrato, servizio di gestione delle caditoie stradali e dei manufatti adibiti allo smaltimento delle acque meteoriche.
Quota % di partecipazione detenuta dal soggetto privato ⁽⁹⁾	
Svolgimento di attività analoghe a quelle svolte da altre società (art.20, c.2 lett.c)	no
Necessità di contenimento dei costi di funzionamento (art.20, c.2 lett.f)	no
Necessità di aggregazione di società (art.20, c.2 lett.g)	no
L'Amministrazione ha fissato, con proprio provvedimento, obiettivi specifici sui costi di funzionamento della partecipata? (art.19, c, 5) ⁽¹⁰⁾	sì
Esito della revisione periodica	mantenimento senza interventi
Modalità (razionalizzazione) ⁽¹¹⁾	Scegliere un elemento.
Termine previsto per la razionalizzazione ⁽¹¹⁾	
Note*	

⁽⁹⁾ Compilare il campo se "Attività svolta dalla Partecipata" precedentemente selezionata è "realizzazione e gestione di opera pubblica ovvero organizzazione e gestione di servizio di interesse generale tramite PPP (Art.4, c.2, lett.c)".

⁽¹⁰⁾ Compilare il campo se "Tipo di controllo" è stato selezionato elemento diverso da "nessuno".

⁽¹¹⁾ Campo obbligatorio se per "Esito della revisione periodica" è stato selezionato "Razionalizzazione".

*Campo con compilazione facoltativa.

DATI ANAGRAFICI DELLA PARTECIPATA

NOME DEL CAMPO	Indicazioni per la compilazione
Codice Fiscale	4797180827
Denominazione	AMAT PALERMO SPA
Anno di costituzione della società	1999
Forma giuridica	Società per azioni
Tipo di fondazione	
Altra forma giuridica	
Stato della società	La società è attiva
Anno di inizio della procedura ⁽¹⁾	
Società con azioni quotate in mercati regolamentati ⁽²⁾	
Società che ha emesso strumenti finanziari quotati in mercati regolamentati (ex TUSP) ⁽²⁾	
La società è un GAL ⁽²⁾	

⁽¹⁾ Compilare il campo "anno di inizio della procedura" solo se nel campo "stato della società" è stato selezionato un elemento diverso da "La società è attiva"

⁽²⁾ Nell'applicativo le società emittenti azioni o strumenti finanziari in mercati regolamentati e i Gruppi di Azione Locale (GAL) sono individuati mediante elenchi ufficiali.

SEDE LEGALE DELLA PARTECIPATA

NOME DEL CAMPO	Indicazioni per la compilazione
Stato	Italia
Provincia	Palermo
Comune	Palermo
CAP*	
Indirizzo*	
Telefono*	
FAX*	
Email*	

*campo con compilazione facoltativa

SETTORE DI ATTIVITÀ DELLA PARTECIPATA

La lista dei codici Ateco è disponibile al link <http://www.istat.it/it/strumenti/definizioni-e-classificazioni/ateco-2007>

NOME DEL CAMPO	Indicazioni per la compilazione
Attività 1	48.31
Peso indicativo dell'attività %	96%
Attività 2*	43.21
Peso indicativo dell'attività %*	4%
Attività 3*	
Peso indicativo dell'attività %*	
Attività 4*	
Peso indicativo dell'attività %*	

*campo con compilazione facoltativa

ULTERIORI INFORMAZIONI SULLA PARTECIPATA

NOME DEL CAMPO	Indicazioni per la compilazione
Società in house	si
Previsione nello statuto di limiti sul fatturato ⁽³⁾	si
Società contenuta nell'allegato A al D.Lgs. n. 175/2016	no
Società a partecipazione pubblica di diritto singolare (art.1, c. 4, lett. A)	no
Riferimento normativo società di diritto singolare ⁽³⁾	no
La partecipata svolge attività economiche protette da diritti speciali o esclusivi insieme con altre attività svolte in regime di mercato	no
Riferimento normativo società con diritti speciali o esclusivi insieme con altre attività svolte in regime di mercato ⁽³⁾	no
Società esclusa dall'applicazione dell'art. 4 con DPCM (art. 4, c. 9)	no
Società esclusa dall'applicazione dell'art. 4 con provvedimento del Presidente della Regione o delle Prov. Autonome (art. 4, c. 9)	no
Riferimento normativo atto esclusione ⁽⁴⁾	

⁽³⁾ Compilare il campo solo se nel campo precedente è stato scelto "sì"

⁽⁴⁾ Compilare il campo solo se in uno dei campi precedenti è stato scelto "sì"

DATI DI BILANCIO PER LA VERIFICA TUSP

NOME DEL CAMPO	Anno 2018
Tipologia di attività svolta	Attività produttive di beni e servizi
Numero medio di dipendenti	1469
Numero dei componenti dell'organo di amministrazione	3 fino al 08/08/2018, 1 dal 9/8/2018
Compenso dei componenti dell'organo di amministrazione	40.000
Numero dei componenti dell'organo di controllo	3
Compenso dei componenti dell'organo di controllo	67.500

NOME DEL CAMPO	2018	2017	2016	2015	2014
Approvazione bilancio	sì	sì	sì	sì	sì
Risultato d'esercizio	-4.964.789	-50.645.155	541.251	-4.611.575	76.786

1. Attività produttive di beni e servizi o Distretti tecnologici

Compilare la seguente sotto-sezione se la *"Tipologia di attività svolta"* dalla partecipata è: *"Attività produttive di beni e servizi"* o *"Attività di promozione e sviluppo di progetti di ricerca finanziati (Distretti tecnologici)"*.

NOME DEL CAMPO	2018	2017	2016
A1) Ricavi delle vendite e delle prestazioni			
A5) Altri Ricavi e Proventi			
di cui Contributi in conto esercizio			

2. Attività di Holding

Compilare la seguente sotto-sezione se la *"Tipologia di attività svolta"* dalla partecipata è: *"Attività consistenti nell'assunzione di partecipazioni in società esercenti attività diverse da quella creditizia e finanziaria (Holding)"*.

NOME DEL CAMPO	2018	2017	2016
A1) Ricavi delle vendite e delle prestazioni			
A5) Altri Ricavi e Proventi			
di cui Contributi in conto esercizio			
C15) Proventi da partecipazioni			
C16) Altri proventi finanziari			
C17 bis) Utili e perdite su cambi			
D18 a) Rettifiche di valore di attività finanziarie - Rivalutazioni di partecipazioni			

3. Attività bancarie e finanziarie

Compilare la seguente sotto-sezione se la "Tipologia di attività svolta" dalla partecipata è: **"Attività bancarie e finanziarie"**.

NOME DEL CAMPO	2018	2017	2016
Interessi attivi e proventi assimilati			
Commissioni attive			

4. Attività assicurative

Compilare la seguente sotto-sezione se la "Tipologia di attività svolta" dalla partecipata è: **"Attività assicurative"**.

NOME DEL CAMPO	2018	2017	2016
I.1 Conto Tecnico dei rami danni - Premi di competenza, al netto delle cessioni in riassicurazione			
I.3 Conto Tecnico dei rami danni - Altri proventi tecnici, al netto delle cessioni in riassicurazione			
II.1 Conto Tecnico dei rami vita - Premi dell'esercizio, al netto delle cessioni in riassicurazione			
II.4 Conto Tecnico dei rami vita - Altri proventi tecnici, al netto delle cessioni in riassicurazione			

QUOTA DI POSSESSO (quota diretta e/o indiretta)

NOME DEL CAMPO	Indicazioni per la compilazione
Tipologia di Partecipazione	Partecipazione diretta
Quota diretta ⁽⁵⁾	100%
Codice Fiscale Tramite ⁽⁶⁾	
Denominazione Tramite (organismo) ⁽⁶⁾	
Quota detenuta dalla Tramite nella società ⁽⁷⁾	

⁽⁵⁾ Se la partecipazione è diretta o sia diretta che indiretta, inserire la quota detenuta direttamente dall'Amministrazione nella società.

⁽⁶⁾ Compilare se per "Tipologia di Partecipazione" è stato indicato "Partecipazione Indiretta" o "Partecipazione diretta e indiretta". Inserire CF e denominazione dell'ultima tramite attraverso la quale la società è indirettamente partecipata dall'Amministrazione.

⁽⁷⁾ Inserire la quota di partecipazione che la "tramite" detiene nella società.

QUOTA DI POSSESSO – TIPO DI CONTROLLO

NOME DEL CAMPO	Indicazioni per la compilazione
Tipo di controllo	controllo solitario - maggioranza dei voti esercitabili nell'assemblea ordinaria

INFORMAZIONI ED ESITO PER LA RAZIONALIZZAZIONE

NOME DEL CAMPO	Indicazioni per la compilazione
Partecipazione ancora detenuta alla data di adozione del provvedimento	Si
Società controllata da una quotata	No
CF della società quotata controllante ⁽⁸⁾	
Denominazione della società quotata controllante ⁽⁸⁾	

⁽⁸⁾ Compilare il campo solo se nel campo "Società controllata da una quotata" è stato scelto "si"

I campi sottostanti non devono essere compilati se la partecipazione non è più detenuta alla data di adozione del provvedimento e/o la società partecipata è controllata da una società quotata.

La partecipata svolge un'attività di produzione di beni e servizi a favore dell'Amministrazione?	Si
Attività svolta dalla Partecipata	produzione di un servizio di interesse generale (Art. 4, c. 2, lett. a)
Descrizione dell'attività	Servizio trasporto pubblico urbano, installazione e manutenzione della segnaletica stradale urbana
Quota % di partecipazione detenuta dal soggetto privato ⁽⁹⁾	
Svolgimento di attività analoghe a quelle svolte da altre società (art.20, c.2 lett.c)	no
Necessità di contenimento dei costi di funzionamento (art.20, c.2 lett.f)	no
Necessità di aggregazione di società (art.20, c.2 lett.g)	no
L'Amministrazione ha fissato, con proprio provvedimento, obiettivi specifici sui costi di funzionamento della partecipata? (art.19, c, 5) ⁽¹⁰⁾	si
Esito della revisione periodica	mantenimento senza interventi
Modalità (razionalizzazione) ⁽¹¹⁾	Scegliere un elemento.
Termine previsto per la razionalizzazione ⁽¹¹⁾	
Note*	

⁽⁹⁾ Compilare il campo se "Attività svolta dalla Partecipata" precedentemente selezionata è "realizzazione e gestione di opera pubblica ovvero organizzazione e gestione di servizio di interesse generale tramite PPP (Art.4, c.2, lett.c)".

⁽¹⁰⁾ Compilare il campo se "Tipo di controllo" è stato selezionato elemento diverso da "nessuno".

⁽¹¹⁾ Campo obbligatorio se per "Esito della revisione periodica" è stato selezionato "Razionalizzazione".

* Campo con compilazione facoltativa.

DATI ANAGRAFICI DELLA PARTECIPATA

NOME DEL CAMPO	Indicazioni per la compilazione
Codice Fiscale	04797170828
Denominazione	AMG ENERGIA
Anno di costituzione della società	1999
Forma giuridica	Società per azioni
Tipo di fondazione	
Altra forma giuridica	
Stato della società	La società è attiva
Anno di inizio della procedura ⁽¹⁾	
Società con azioni quotate in mercati regolamentati ⁽²⁾	
Società che ha emesso strumenti finanziari quotati in mercati regolamentati (ex TUSP) ⁽²⁾	
La società è un GAL ⁽²⁾	

⁽¹⁾ Compilare il campo "anno di inizio della procedura" solo se nel campo "stato della società" è stato selezionato un elemento diverso da "La società è attiva"

⁽²⁾ Nell'applicativo le società emittenti azioni o strumenti finanziari in mercati regolamentati e i Gruppi di Azione Locale (GAL) sono individuati mediante elenchi ufficiali.

SEDE LEGALE DELLA PARTECIPATA

NOME DEL CAMPO	Indicazioni per la compilazione
Stato	Italia
Provincia	Palermo
Comune	Palermo
CAP*	
Indirizzo*	
Telefono*	
FAX*	
Email*	

* campo con compilazione facoltativa

SETTORE DI ATTIVITÀ DELLA PARTECIPATA

La lista dei codici Ateco è disponibile al link <http://www.istat.it/it/strumenti/definizioni-e-classificazioni/ateco-2007>

NOME DEL CAMPO	Indicazioni per la compilazione
Attività 1	35.22
Peso indicativo dell'attività %	58%%
Attività 2*	
Peso indicativo dell'attività %*	
Attività 3*	
Peso indicativo dell'attività %*	
Attività 4*	
Peso indicativo dell'attività %*	

* campo con compilazione facoltativa

ULTERIORI INFORMAZIONI SULLA PARTECIPATA

NOME DEL CAMPO	Indicazioni per la compilazione
Società in house	si
Previsione nello statuto di limiti sul fatturato ⁽³⁾	si
Società contenuta nell'allegato A al D.Lgs. n. 175/2016	
Società a partecipazione pubblica di diritto singolare (art.1, c. 4, lett. A)	no
Riferimento normativo società di diritto singolare ⁽³⁾	
La partecipata svolge attività economiche protette da diritti speciali o esclusivi insieme con altre attività svolte in regime di mercato	no
Riferimento normativo società con diritti speciali o esclusivi insieme con altre attività svolte in regime di mercato ⁽³⁾	NO
Società esclusa dall'applicazione dell'art. 4 con DPCM (art. 4, c. 9)	no
Società esclusa dall'applicazione dell'art. 4 con provvedimento del Presidente della Regione o delle Prov. Autonome (art. 4, c. 9)	no
Riferimento normativo atto esclusione ⁽⁴⁾	

⁽³⁾ Compilare il campo solo se nel campo precedente è stato scelto "sì"

⁽⁴⁾ Compilare il campo solo se in uno dei campi precedenti è stato scelto "sì"

DATI DI BILANCIO PER LA VERIFICA TUSP

NOME DEL CAMPO	Anno 2018
Tipologia di attività svolta	Attività produttive di beni e servizi
Numero medio di dipendenti	304
Numero dei componenti dell'organo di amministrazione	3 fino al 20/08/2018, 1 dal 21/08/2018
Compenso dei componenti dell'organo di amministrazione	69.026
Numero dei componenti dell'organo di controllo	3
Compenso dei componenti dell'organo di controllo	69.237

NOME DEL CAMPO	2018	2017	2016	2015	2014
Approvazione bilancio	sì	sì	sì	sì	sì
Risultato d'esercizio	218.334	1.135.717	1.459.361	137.182	64.328

1. Attività produttive di beni e servizi o Distretti tecnologici

Compilare la seguente sotto-sezione se la *"Tipologia di attività svolta"* dalla partecipata è: *"Attività produttive di beni e servizi"* o *"Attività di promozione e sviluppo di progetti di ricerca finanziati (Distretti tecnologici)"*.

NOME DEL CAMPO	2018	2017	2016
A1) Ricavi delle vendite e delle prestazioni	30.303.472	30.901.559	29.907.523
A5) Altri Ricavi e Proventi	4.772.743	4.975.610	5.784.922
di cui Contributi in conto esercizio		3.370.430	2.355.696

2. Attività di Holding

Compilare la seguente sotto-sezione se la *"Tipologia di attività svolta"* dalla partecipata è: *"Attività consistenti nell'assunzione di partecipazioni in società esercenti attività diverse da quella creditizia e finanziaria (Holding)"*.

NOME DEL CAMPO	2018	2017	2016
A1) Ricavi delle vendite e delle prestazioni			
A5) Altri Ricavi e Proventi			
di cui Contributi in conto esercizio			
C15) Proventi da partecipazioni			
C16) Altri proventi finanziari			
C17 bis) Utili e perdite su cambi			
D18 a) Rettifiche di valore di attività finanziarie - Rivalutazioni di partecipazioni			

3. Attività bancarie e finanziarie

Compilare la seguente sotto-sezione se la "Tipologia di attività svolta" dalla partecipata è: **"Attività bancarie e finanziarie"**.

NOME DEL CAMPO	2018	2017	2016
Interessi attivi e proventi assimilati			
Commissioni attive			

4. Attività assicurative

Compilare la seguente sotto-sezione se la "Tipologia di attività svolta" dalla partecipata è: **"Attività assicurative"**.

NOME DEL CAMPO	2018	2017	2016
I.1 Conto Tecnico dei rami danni - Premi di competenza, al netto delle cessioni in riassicurazione			
I.3 Conto Tecnico dei rami danni - Altri proventi tecnici, al netto delle cessioni in riassicurazione			
II.1 Conto Tecnico dei rami vita - Premi dell'esercizio, al netto delle cessioni in riassicurazione			
II.4 Conto Tecnico dei rami vita - Altri proventi tecnici, al netto delle cessioni in riassicurazione			

QUOTA DI POSSESSO (quota diretta e/o indiretta)

NOME DEL CAMPO	Indicazioni per la compilazione
Tipologia di Partecipazione	Partecipazione diretta
Quota diretta ⁽⁵⁾	100%
Codice Fiscale Tramite ⁽⁶⁾	
Denominazione Tramite (organismo) ⁽⁶⁾	
Quota detenuta dalla Tramite nella società ⁽⁷⁾	

⁽⁵⁾ Se la partecipazione è diretta o sia diretta che indiretta, inserire la quota detenuta direttamente dall'Amministrazione nella società.

⁽⁶⁾ Compilare se per "Tipologia di Partecipazione" è stato indicato "Partecipazione Indiretta" o "Partecipazione diretta e indiretta". Inserire CF e denominazione dell'ultima tramite attraverso la quale la società è indirettamente partecipata dall'Amministrazione.

⁽⁷⁾ Inserire la quota di partecipazione che la "tramite" detiene nella società.

QUOTA DI POSSESSO – TIPO DI CONTROLLO

NOME DEL CAMPO	Indicazioni per la compilazione
Tipo di controllo	controllo solitario - maggioranza dei voti esercitabili nell'assemblea ordinaria

INFORMAZIONI ED ESITO PER LA RAZIONALIZZAZIONE

NOME DEL CAMPO	Indicazioni per la compilazione
Partecipazione ancora detenuta alla data di adozione del provvedimento	Sì
Società controllata da una quotata	No
CF della società quotata controllante ⁽⁸⁾	
Denominazione della società quotata controllante ⁽⁸⁾	

⁽⁸⁾ Compilare il campo solo se nel campo "Società controllata da una quotata" è stato scelto "sì"

I campi sottostanti non devono essere compilati se la partecipazione non è più detenuta alla data di adozione del provvedimento e/o la società partecipata è controllata da una società quotata.

La partecipata svolge un'attività di produzione di beni e servizi a favore dell'Amministrazione?	Sì
Attività svolta dalla Partecipata	produzione di un servizio di interesse generale (Art. 4, c. 2, lett. a)
Descrizione dell'attività	La società produce un servizio di interesse generale ex comma 2, lett. a), dell'art. 4 e precisamente il "Servizio di distribuzione del gas metano", nonché, ai sensi della lett. d), il Servizio di illuminazione pubblica per il Comune di Palermo, la manutenzione ordinaria di tutti gli impianti di Pubblica Illuminazione, le attività previste come manutenzione straordinaria su disposizione dello stesso Ente Locale
Quota % di partecipazione detenuta dal soggetto privato ⁽⁹⁾	
Svolgimento di attività analoghe a quelle svolte da altre società (art.20, c.2 lett.c)	no
Necessità di contenimento dei costi di funzionamento (art.20, c.2 lett.f)	no
Necessità di aggregazione di società (art.20, c.2 lett.g)	no
L'Amministrazione ha fissato, con proprio provvedimento, obiettivi specifici sui costi di funzionamento della partecipata? (art.19, c, 5) ⁽¹⁰⁾	sì
Esito della revisione periodica	mantenimento senza interventi
Modalità (razionalizzazione) ⁽¹¹⁾	Scegliere un elemento.
Termine previsto per la razionalizzazione ⁽¹¹⁾	
Note*	

⁽⁹⁾ Compilare il campo se "Attività svolta dalla Partecipata" precedentemente selezionata è "realizzazione e gestione di opera pubblica ovvero organizzazione e gestione di servizio di interesse generale tramite PPP (Art.4, c.2, lett.c)".

⁽¹⁰⁾ Compilare il campo se "Tipo di controllo" è stato selezionato elemento diverso da "nessuno".

⁽¹¹⁾ Campo obbligatorio se per "Esito della revisione periodica" è stato selezionato "Razionalizzazione".

* Campo con compilazione facoltativa.

DATI ANAGRAFICI DELLA PARTECIPATA

NOME DEL CAMPO	Indicazioni per la compilazione
Codice Fiscale	05044850823
Denominazione	AMG Gas srl
Anno di costituzione della società	2000
Forma giuridica	Società a responsabilità limitata
Tipo di fondazione	
Altra forma giuridica	
Stato della società	La società è attiva
Anno di inizio della procedura ⁽¹⁾	
Società con azioni quotate in mercati regolamentati ⁽²⁾	
Società che ha emesso strumenti finanziari quotati in mercati regolamentati (ex TUSP) ⁽²⁾	
La società è un GAL ⁽²⁾	

⁽¹⁾ Compilare il campo "anno di inizio della procedura" solo se nel campo "stato della società" è stato selezionato un elemento diverso da "La società è attiva"

⁽²⁾ Nell'applicativo le società emittenti azioni o strumenti finanziari in mercati regolamentati e i Gruppi di Azione Locale (GAL) sono individuati mediante elenchi ufficiali.

SEDE LEGALE DELLA PARTECIPATA

NOME DEL CAMPO	Indicazioni per la compilazione
Stato	Italia
Provincia	Palermo
Comune	Palermo
CAP*	
Indirizzo*	
Telefono*	
FAX*	
Email*	

*campo con compilazione facoltativa

SETTORE DI ATTIVITÀ DELLA PARTECIPATA

La lista dei codici Ateco è disponibile al link <http://www.istat.it/it/strumenti/definizioni-e-classificazioni/ateco-2007>

NOME DEL CAMPO	Indicazioni per la compilazione
Attività 1	D. 35.2
Peso indicativo dell'attività %	100%
Attività 2*	
Peso indicativo dell'attività %*	
Attività 3*	
Peso indicativo dell'attività %*	
Attività 4*	
Peso indicativo dell'attività %*	

*campo con compilazione facoltativa

ULTERIORI INFORMAZIONI SULLA PARTECIPATA

SCHEDA REVISIONE PERIODICA PARTECIPAZIONI DETENUTE AL 31/12/2018

NOME DEL CAMPO	Indicazioni per la compilazione
Società in house	no
Previsione nello statuto di limiti sul fatturato ⁽³⁾	no
Società contenuta nell'allegato A al D.Lgs. n. 175/2016	
Società a partecipazione pubblica di diritto singolare (art.1, c. 4, lett. A)	no
Riferimento normativo società di diritto singolare ⁽³⁾	
La partecipata svolge attività economiche protette da diritti speciali o esclusivi insieme con altre attività svolte in regime di mercato	no
Riferimento normativo società con diritti speciali o esclusivi insieme con altre attività svolte in regime di mercato ⁽³⁾	
Società esclusa dall'applicazione dell'art. 4 con DPCM (art. 4, c. 9)	no
Società esclusa dall'applicazione dell'art. 4 con provvedimento del Presidente della Regione o delle Prov. Autonome (art. 4, c. 9)	no
Riferimento normativo atto esclusione ⁽⁴⁾	

⁽³⁾ Compilare il campo solo se nel campo precedente è stato scelto "sì"

⁽⁴⁾ Compilare il campo solo se in uno dei campi precedenti è stato scelto "sì"

DATI DI BILANCIO PER LA VERIFICA TUSP

NOME DEL CAMPO	Anno 2018
Tipologia di attività svolta	Attività produttive di beni e servizi
Numero medio di dipendenti	24
Numero dei componenti dell'organo di amministrazione	5
Compenso dei componenti dell'organo di amministrazione	240.000
Numero dei componenti dell'organo di controllo	3
Compenso dei componenti dell'organo di controllo	39.000

NOME DEL CAMPO	2018	2017	2016	2015	2014
Approvazione bilancio	sì	sì	sì	sì	sì
Risultato d'esercizio	2.871.880	3011	2269	2579	1608

1. Attività produttive di beni e servizi o Distretti tecnologici

Compilare la seguente sotto-sezione se la "Tipologia di attività svolta" dalla partecipata è: "Attività produttive di beni e servizi" o "Attività di promozione e sviluppo di progetti di ricerca finanziati (Distretti tecnologici)".

NOME DEL CAMPO	2018	2017	2016
A1) Ricavi delle vendite e delle prestazioni	57.339.854	53.542.544	51.559.968
A5) Altri Ricavi e Proventi	461.825	492.595	619.873
di cui Contributi in conto esercizio			

2. Attività di Holding

Compilare la seguente sotto-sezione se la "Tipologia di attività svolta" dalla partecipata è: **"Attività consistenti nell'assunzione di partecipazioni in società esercenti attività diverse da quella creditizia e finanziaria (Holding)"**.

NOME DEL CAMPO	2018	2017	2016
A1) Ricavi delle vendite e delle prestazioni			
A5) Altri Ricavi e Proventi			
di cui Contributi in conto esercizio			
C15) Proventi da partecipazioni			
C16) Altri proventi finanziari			
C17 bis) Utili e perdite su cambi			
D18 a) Rettifiche di valore di attività finanziarie - Rivalutazioni di partecipazioni			

3. Attività bancarie e finanziarie

Compilare la seguente sotto-sezione se la "Tipologia di attività svolta" dalla partecipata è: **"Attività bancarie e finanziarie"**.

NOME DEL CAMPO	2018	2017	2016
Interessi attivi e proventi assimilati			
Commissioni attive			

4. Attività assicurative

Compilare la seguente sotto-sezione se la "Tipologia di attività svolta" dalla partecipata è: **"Attività assicurative"**.

NOME DEL CAMPO	2018	2017	2016
I.1 Conto Tecnico dei rami danni - Premi di competenza, al netto delle cessioni in riassicurazione			
I.3 Conto Tecnico dei rami danni - Altri proventi tecnici, al netto delle cessioni in riassicurazione			
II.1 Conto Tecnico dei rami vita - Premi dell'esercizio, al netto delle cessioni in riassicurazione			
II.4 Conto Tecnico dei rami vita - Altri proventi tecnici, al netto delle cessioni in riassicurazione			

QUOTA DI POSSESSO (quota diretta e/o indiretta)

NOME DEL CAMPO	Indicazioni per la compilazione
Tipologia di Partecipazione	Partecipazione indiretta
Quota diretta ⁽⁵⁾	20%
Codice Fiscale Tramite ⁽⁶⁾	04797170828
Denominazione Tramite (organismo) ⁽⁶⁾	AMG ENERGIA SPA
Quota detenuta dalla Tramite nella società ⁽⁷⁾	20%

⁽⁵⁾ Se la partecipazione è diretta o sia diretta che indiretta, inserire la quota detenuta direttamente dall'Amministrazione nella società.

⁽⁶⁾ Compilare se per "Tipologia di Partecipazione" è stato indicato "Partecipazione Indiretta" o "Partecipazione diretta e indiretta". Inserire CF e denominazione dell'ultima tramite attraverso la quale la società è indirettamente partecipata dall'Amministrazione.

⁽⁷⁾ Inserire la quota di partecipazione che la "tramite" detiene nella società.

QUOTA DI POSSESSO – TIPO DI CONTROLLO

NOME DEL CAMPO	Indicazioni per la compilazione
Tipo di controllo	nessuno

INFORMAZIONI ED ESITO PER LA RAZIONALIZZAZIONE

NOME DEL CAMPO	Indicazioni per la compilazione
Partecipazione ancora detenuta alla data di adozione del provvedimento	Sì
Società controllata da una quotata	No
CF della società quotata controllante ⁽⁸⁾	
Denominazione della società quotata controllante ⁽⁸⁾	

⁽⁸⁾ Compilare il campo solo se nel campo "Società controllata da una quotata" è stato scelto "sì"

I campi sottostanti non devono essere compilati se la partecipazione non è più detenuta alla data di adozione del provvedimento e/o la società partecipata è controllata da una società quotata.

La partecipata svolge un'attività di produzione di beni e servizi a favore dell'Amministrazione?	Sì
Attività svolta dalla Partecipata	produzione di un servizio di interesse generale (Art. 4, c. 2, lett. a)
Descrizione dell'attività	Attività di vendita ai clienti finali nel Settore gas naturale e derivati ed ogni altra attività ad essa complementare connessa, prodromica consequenziale o comunque strumentale o sinergica
Quota % di partecipazione detenuta dal soggetto privato ⁽⁹⁾	
Svolgimento di attività analoghe a quelle svolte da altre società (art.20, c.2 lett.c)	no
Necessità di contenimento dei costi di funzionamento (art.20, c.2 lett.f)	no
Necessità di aggregazione di società (art.20, c.2 lett.g)	no
L'Amministrazione ha fissato, con proprio provvedimento, obiettivi specifici sui costi di funzionamento della partecipata? (art.19, c, 5) ⁽¹⁰⁾	no
Esito della revisione periodica	mantenimento senza interventi
Modalità (razionalizzazione) ⁽¹¹⁾	Scegliere un elemento.
Termine previsto per la razionalizzazione ⁽¹¹⁾	
Note*	

⁽⁹⁾ Compilare il campo se "Attività svolta dalla Partecipata" precedentemente selezionata è "realizzazione e gestione di opera pubblica ovvero organizzazione e gestione di servizio di interesse generale tramite PPP (Art.4, c.2, lett.c)".

⁽¹⁰⁾ Compilare il campo se "Tipo di controllo" è stato selezionato elemento diverso da "nessuno".

⁽¹¹⁾ Campo obbligatorio se per "Esito della revisione periodica" è stato selezionato "Razionalizzazione".

* Campo con compilazione facoltativa.

Nella presente scheda sono riportati soltanto i dati anagrafici atteso che non si dispongono degli altri dati richiesti all'associazione.



Patrimonio della PA

REVISIONE PERIODICA DELLE PARTECIPAZIONI

da approvarsi entro il 31/12/2019

(Art. 20, c. 1, TUSP)

SCHEDA DI RILEVAZIONE

**Dati relativi alle partecipazioni detenute al
31/12/2018**

Nella presente scheda sono riportati soltanto i dati anagrafici atteso che non si dispongono degli altri dati richiesti all'associazione.

DATI ANAGRAFICI DELLA PARTECIPATA

NOME DEL CAMPO	Indicazioni per la compilazione
Codice Fiscale	00262030828
Denominazione	Fondazione Teatro Massimo
Anno di costituzione della società	2014
Forma giuridica	Fondazione
Tipo di fondazione	Fondazione
Altra forma giuridica	
Stato della società	La società è attiva
Anno di inizio della procedura ⁽¹⁾	
Società con azioni quotate in mercati regolamentati ⁽²⁾	
Società che ha emesso strumenti finanziari quotati in mercati regolamentati (ex TUSP) ⁽²⁾	
La società è un GAL ⁽²⁾	

⁽¹⁾ Compilare il campo "anno di inizio della procedura" solo se nel campo "stato della società" è stato selezionato un elemento diverso da "La società è attiva"

⁽²⁾ Nell'applicativo le società emittenti azioni o strumenti finanziari in mercati regolamentati e i Gruppi di Azione Locale (GAL) sono individuati mediante elenchi ufficiali.

SEDE LEGALE DELLA PARTECIPATA

NOME DEL CAMPO	Indicazioni per la compilazione
Stato	Italia
Provincia	Palermo
Comune	
CAP*	
Indirizzo*	
Telefono*	
FAX*	
Email*	

*campo con compilazione facoltativa

DATI ANAGRAFICI DELLA PARTECIPATA

NOME DEL CAMPO	Indicazioni per la compilazione
Codice Fiscale	04870030824
Denominazione	Teatro al Massimo Stabile Privato di Palermo soc. cons. a.r.l.
Anno di costituzione della società	2000
Forma giuridica	Società consortile a responsabilità limitata
Tipo di fondazione	
Altra forma giuridica	
Stato della società	La società è attiva
Anno di inizio della procedura ⁽¹⁾	
Società con azioni quotate in mercati regolamentati ⁽²⁾	
Società che ha emesso strumenti finanziari quotati in mercati regolamentati (ex TUSP) ⁽²⁾	
La società è un GAL ⁽²⁾	

⁽¹⁾ Compilare il campo "anno di inizio della procedura" solo se nel campo "stato della società" è stato selezionato un elemento diverso da "La società è attiva"

⁽²⁾ Nell'applicativo le società emittenti azioni o strumenti finanziari in mercati regolamentati e i Gruppi di Azione Locale (GAL) sono individuati mediante elenchi ufficiali.

SEDE LEGALE DELLA PARTECIPATA

NOME DEL CAMPO	Indicazioni per la compilazione
Stato	Italia
Provincia	Palermo
Comune	Palermo
CAP*	
Indirizzo*	
Telefono*	
FAX*	
Email*	

*campo con compilazione facoltativa

SETTORE DI ATTIVITÀ DELLA PARTECIPATA

La lista dei codici Ateco è disponibile al link <http://www.istat.it/it/strumenti/definizioni-e-classificazioni/ateco-2007>

NOME DEL CAMPO	Indicazioni per la compilazione
Attività 1	R.90
Peso indicativo dell'attività %	
Attività 2*	
Peso indicativo dell'attività %*	
Attività 3*	
Peso indicativo dell'attività %*	
Attività 4*	
Peso indicativo dell'attività %*	

*campo con compilazione facoltativa

ULTERIORI INFORMAZIONI SULLA PARTECIPATA

NOME DEL CAMPO	Indicazioni per la compilazione
Società in house	no
Previsione nello statuto di limiti sul fatturato ⁽³⁾	no
Società contenuta nell'allegato A al D.Lgs. n. 175/2016	
Società a partecipazione pubblica di diritto singolare (art.1, c. 4, lett. A)	no
Riferimento normativo società di diritto singolare ⁽³⁾	
La partecipata svolge attività economiche protette da diritti speciali o esclusivi insieme con altre attività svolte in regime di mercato	no
Riferimento normativo società con diritti speciali o esclusivi insieme con altre attività svolte in regime di mercato ⁽³⁾	
Società esclusa dall'applicazione dell'art. 4 con DPCM (art. 4, c. 9)	no
Società esclusa dall'applicazione dell'art. 4 con provvedimento del Presidente della Regione o delle Prov. Autonome (art. 4, c. 9)	no
Riferimento normativo atto esclusione ⁽⁴⁾	

⁽³⁾ Compilare il campo solo se nel campo precedente è stato scelto "sì"

⁽⁴⁾ Compilare il campo solo se in uno dei campi precedenti è stato scelto "sì"

DATI DI BILANCIO PER LA VERIFICA TUSP

NOME DEL CAMPO	Anno 2018
Tipologia di attività svolta	Attività produttive di beni e servizi
Numero medio di dipendenti	
Numero dei componenti dell'organo di amministrazione	
Compenso dei componenti dell'organo di amministrazione	
Numero dei componenti dell'organo di controllo	
Compenso dei componenti dell'organo di controllo	

NOME DEL CAMPO	2018	2017	2016	2015	2014
Approvazione bilancio	sì	sì	sì	sì	sì
Risultato d'esercizio	2.008	259	1.937	-1.609	298

ATTENZIONE: l'applicativo richiede la compilazione esclusivamente di una delle seguenti quattro sotto-sezioni di "DATI DI BILANCIO PER LA VERIFICA TUSP".

1. Attività produttive di beni e servizi o Distretti tecnologici

Compilare la seguente sotto-sezione se la "Tipologia di attività svolta" dalla partecipata è: "Attività produttive di beni e servizi" o "Attività di promozione e sviluppo di progetti di ricerca finanziati (Distretti tecnologici)".

NOME DEL CAMPO	2018	2017	2016
A1) Ricavi delle vendite e delle prestazioni	1.077.614	1.408.455	1.758.357
A5) Altri Ricavi e Proventi	587.193	320.101	428.138
di cui Contributi in conto esercizio	556.507	240.679	

2. Attività di Holding

Compilare la seguente sotto-sezione se la "Tipologia di attività svolta" dalla partecipata è: "Attività consistenti nell'assunzione di partecipazioni in società esercenti attività diverse da quella creditizia e finanziaria (Holding)".

NOME DEL CAMPO	2018	2017	2016
A1) Ricavi delle vendite e delle prestazioni			
A5) Altri Ricavi e Proventi			
di cui Contributi in conto esercizio			
C15) Proventi da partecipazioni			
C16) Altri proventi finanziari			
C17 bis) Utili e perdite su cambi			
D18 a) Rettifiche di valore di attività finanziarie - Rivalutazioni di partecipazioni			

3. Attività bancarie e finanziarie

Compilare la seguente sotto-sezione se la "Tipologia di attività svolta" dalla partecipata è: **"Attività bancarie e finanziarie"**.

NOME DEL CAMPO	2018	2017	2016
Interessi attivi e proventi assimilati			
Commissioni attive			

4. Attività assicurative

Compilare la seguente sotto-sezione se la "Tipologia di attività svolta" dalla partecipata è: **"Attività assicurative"**.

NOME DEL CAMPO	2018	2017	2016
I.1 Conto Tecnico dei rami danni - Premi di competenza, al netto delle cessioni in riassicurazione			
I.3 Conto Tecnico dei rami danni - Altri proventi tecnici, al netto delle cessioni in riassicurazione			
II.1 Conto Tecnico dei rami vita - Premi dell'esercizio, al netto delle cessioni in riassicurazione			
II.4 Conto Tecnico dei rami vita - Altri proventi tecnici, al netto delle cessioni in riassicurazione			

QUOTA DI POSSESSO (quota diretta e/o indiretta)

NOME DEL CAMPO	Indicazioni per la compilazione
Tipologia di Partecipazione	Scegliere un elemento.
Quota diretta ⁽⁵⁾	
Codice Fiscale Tramite ⁽⁶⁾	
Denominazione Tramite (organismo) ⁽⁶⁾	
Quota detenuta dalla Tramite nella società ⁽⁷⁾	

⁽⁵⁾ Se la partecipazione è diretta o sia diretta che indiretta, inserire la quota detenuta direttamente dall'Amministrazione nella società.

⁽⁶⁾ Compilare se per "Tipologia di Partecipazione" è stato indicato "Partecipazione Indiretta" o "Partecipazione diretta e indiretta". Inserire CF e denominazione dell'ultima tramite attraverso la quale la società è indirettamente partecipata dall'Amministrazione.

⁽⁷⁾ Inserire la quota di partecipazione che la "tramite" detiene nella società.

QUOTA DI POSSESSO – TIPO DI CONTROLLO

NOME DEL CAMPO	Indicazioni per la compilazione
Tipo di controllo	controllo congiunto per effetto di norme statutarie

INFORMAZIONI ED ESITO PER LA RAZIONALIZZAZIONE

NOME DEL CAMPO	Indicazioni per la compilazione
Partecipazione ancora detenuta alla data di adozione del provvedimento	Sì
Società controllata da una quotata	No
CF della società quotata controllante ⁽⁸⁾	
Denominazione della società quotata controllante ⁽⁸⁾	

⁽⁸⁾ Compilare il campo solo se nel campo “Società controllata da una quotata” è stato scelto “sì”

I campi sottostanti non devono essere compilati se la partecipazione non è più detenuta alla data di adozione del provvedimento e/o la società partecipata è controllata da una società quotata.

La partecipata svolge un'attività di produzione di beni e servizi a favore dell'Amministrazione?	No
Attività svolta dalla Partecipata	produzione di un servizio di interesse generale (Art. 4, c. 2, lett. a)
Descrizione dell'attività	Rappresentazioni teatrali nazionali e straniere
Quota % di partecipazione detenuta dal soggetto privato ⁽⁹⁾	
Svolgimento di attività analoghe a quelle svolte da altre società (art.20, c.2 lett.c)	no
Necessità di contenimento dei costi di funzionamento (art.20, c.2 lett.f)	no
Necessità di aggregazione di società (art.20, c.2 lett.g)	no
L'Amministrazione ha fissato, con proprio provvedimento, obiettivi specifici sui costi di funzionamento della partecipata? (art.19, c, 5) ⁽¹⁰⁾	Scegliere un elemento.
Esito della revisione periodica	razionalizzazione
Modalità (razionalizzazione) ⁽¹¹⁾	cessione della partecipazione a titolo oneroso
Termine previsto per la razionalizzazione ⁽¹¹⁾	12 mesi

NOME DEL CAMPO	Indicazioni per la compilazione
<p>Note*</p>	<p>l'Ufficio del Segretario Generale ha individuato per la gestione degli adempimenti necessari alla procedura di alienazione i Dirigenti del Settore Società Partecipate e dell'Ufficio Gare - Affidamento Lavori Pubblici (nota prot. n. 1656 del 02/01/2019).</p> <p>Con Determinazione Dirigenziale n. 2389 del 05/03/2019, il Dirigente del Settore Società Partecipate ha provveduto ad indire, con le modalità indicate nello stesso provvedimento, la procedura di gara ad evidenza pubblica per la cessione della partecipazione detenuta dal Comune di Palermo.</p> <p>Il Dirigente dell'Ufficio Gare-Affidamento Lavori Pubblici, con mail del 28/03/2019, comunicava che alla scadenza dei termini di presentazione delle domande di partecipazione nessuna offerta era stata presentata.</p> <p>Con Determinazione Dirigenziale n. 7098 del 10 giugno 2019 il Dirigente del Settore Società Partecipate ha provveduto ad indire, con le modalità indicate nello stesso provvedimento, una nuova procedura di gara ad evidenza pubblica per la cessione della partecipazione detenuta dal Comune di Palermo.</p> <p>Il Dirigente l'Ufficio Gare-Affidamento Lavori Pubblici, con mail del 03/07/2019, comunicava che alla scadenza dei termini di presentazione delle domande di partecipazione nessuna offerta era stata presentata.</p> <p>Con nota prot. n. 1538800 del 4/11/2019 anche alla luce della modificazioni delle competenze dei Uffici e Servizi di cui alla deliberazione di Giunta comunale n. 109 del 21/06/2019, son state richieste indicazioni all'Area della cultura in ordine alla nuova procedura di gara da espletare.</p> <p>Le ulteriori procedure di alienazione della quota del Teatro Al Massimo Stabile Privato di Palermo Soc. Cons. a r.l., sono in corso di definizione.</p>

⁽⁹⁾ Compilare il campo se "Attività svolta dalla Partecipata" precedentemente selezionata è "realizzazione e gestione di opera pubblica ovvero organizzazione e gestione di servizio di interesse generale tramite PPP (Art.4, c.2, lett.c)".

⁽¹⁰⁾ Compilare il campo se "Tipo di controllo" è stato selezionato elemento diverso da "nessuno".

⁽¹¹⁾ Campo obbligatorio se per "Esito della revisione periodica" è stato selezionato "Razionalizzazione".

*Campo con compilazione facoltativa.

DATI ANAGRAFICI DELLA PARTECIPATA

NOME DEL CAMPO	Indicazioni per la compilazione
Codice Fiscale	05276350823
Denominazione	Energy Auditing srl
Anno di costituzione della società	2012
Forma giuridica	Società a responsabilità limitata
Tipo di fondazione	
Altra forma giuridica	
Stato della società	La società è attiva
Anno di inizio della procedura ⁽¹⁾	
Società con azioni quotate in mercati regolamentati ⁽²⁾	
Società che ha emesso strumenti finanziari quotati in mercati regolamentati (ex TUSP) ⁽²⁾	
La società è un GAL ⁽²⁾	

⁽¹⁾ Compilare il campo "anno di inizio della procedura" solo se nel campo "stato della società" è stato selezionato un elemento diverso da "La società è attiva"

⁽²⁾ Nell'applicativo le società emittenti azioni o strumenti finanziari in mercati regolamentati e i Gruppi di Azione Locale (GAL) sono individuati mediante elenchi ufficiali.

SEDE LEGALE DELLA PARTECIPATA

NOME DEL CAMPO	Indicazioni per la compilazione
Stato	Italia
Provincia	Palermo
Comune	Palermo
CAP*	
Indirizzo*	
Telefono*	
FAX*	
Email*	

* campo con compilazione facoltativa

SETTORE DI ATTIVITÀ DELLA PARTECIPATA

La lista dei codici Ateco è disponibile al link <http://www.istat.it/it/strumenti/definizioni-e-classificazioni/ateco-2007>

NOME DEL CAMPO	Indicazioni per la compilazione
Attività 1	m.71.1
Peso indicativo dell'attività %	100%
Attività 2*	
Peso indicativo dell'attività %*	
Attività 3*	
Peso indicativo dell'attività %*	
Attività 4*	
Peso indicativo dell'attività %*	

* campo con compilazione facoltativa

ULTERIORI INFORMAZIONI SULLA PARTECIPATA

NOME DEL CAMPO	Indicazioni per la compilazione
Società in house	no
Previsione nello statuto di limiti sul fatturato ⁽³⁾	no
Società contenuta nell'allegato A al D.Lgs. n. 175/2016	no
Società a partecipazione pubblica di diritto singolare (art.1, c. 4, lett. A)	no
Riferimento normativo società di diritto singolare ⁽³⁾	no
La partecipata svolge attività economiche protette da diritti speciali o esclusivi insieme con altre attività svolte in regime di mercato	no
Riferimento normativo società con diritti speciali o esclusivi insieme con altre attività svolte in regime di mercato ⁽³⁾	no
Società esclusa dall'applicazione dell'art. 4 con DPCM (art. 4, c. 9)	no
Società esclusa dall'applicazione dell'art. 4 con provvedimento del Presidente della Regione o delle Prov. Autonome (art. 4, c. 9)	no
Riferimento normativo atto esclusione ⁽⁴⁾	

⁽³⁾ Compilare il campo solo se nel campo precedente è stato scelto "sì"

⁽⁴⁾ Compilare il campo solo se in uno dei campi precedenti è stato scelto "sì"

DATI DI BILANCIO PER LA VERIFICA TUSP

NOME DEL CAMPO	Anno 2018
Tipologia di attività svolta	Attività produttive di beni e servizi
Numero medio di dipendenti	
Numero dei componenti dell'organo di amministrazione	
Compenso dei componenti dell'organo di amministrazione	
Numero dei componenti dell'organo di controllo	
Compenso dei componenti dell'organo di controllo	

NOME DEL CAMPO	2018	2017	2016	2015	2014
Approvazione bilancio	Scegliere un elemento.	Scegliere un elemento.	Scegliere un elemento.	Scegliere un elemento.	Scegliere un elemento.
Risultato d'esercizio					

1. Attività produttive di beni e servizi o Distretti tecnologici

Compilare la seguente sotto-sezione se la "Tipologia di attività svolta" dalla partecipata è: "Attività produttive di beni e servizi" o "Attività di promozione e sviluppo di progetti di ricerca finanziati (Distretti tecnologici)".

NOME DEL CAMPO	2018	2017	2016
A1) Ricavi delle vendite e delle prestazioni			
A5) Altri Ricavi e Proventi			
di cui Contributi in conto esercizio			

2. Attività di Holding

Compilare la seguente sotto-sezione se la "Tipologia di attività svolta" dalla partecipata è: **"Attività consistenti nell'assunzione di partecipazioni in società esercenti attività diverse da quella creditizia e finanziaria (Holding)"**.

NOME DEL CAMPO	2018	2017	2016
A1) Ricavi delle vendite e delle prestazioni			
A5) Altri Ricavi e Proventi			
di cui Contributi in conto esercizio			
C15) Proventi da partecipazioni			
C16) Altri proventi finanziari			
C17 bis) Utili e perdite su cambi			
D18 a) Rettifiche di valore di attività finanziarie - Rivalutazioni di partecipazioni			

3. Attività bancarie e finanziarie

Compilare la seguente sotto-sezione se la "Tipologia di attività svolta" dalla partecipata è: **"Attività bancarie e finanziarie"**.

NOME DEL CAMPO	2018	2017	2016
Interessi attivi e proventi assimilati			
Commissioni attive			

4. Attività assicurative

Compilare la seguente sotto-sezione se la "Tipologia di attività svolta" dalla partecipata è: **"Attività assicurative"**.

NOME DEL CAMPO	2018	2017	2016
I.1 Conto Tecnico dei rami danni - Premi di competenza, al netto delle cessioni in riassicurazione			
I.3 Conto Tecnico dei rami danni - Altri proventi tecnici, al netto delle cessioni in riassicurazione			
II.1 Conto Tecnico dei rami vita - Premi dell'esercizio, al netto delle cessioni in riassicurazione			
II.4 Conto Tecnico dei rami vita - Altri proventi tecnici, al netto delle cessioni in riassicurazione			

QUOTA DI POSSESSO (quota diretta e/o indiretta)

NOME DEL CAMPO	Indicazioni per la compilazione
Tipologia di Partecipazione	Partecipazione indiretta
Quota diretta ⁽⁵⁾	
Codice Fiscale Tramite ⁽⁶⁾	04797170828
Denominazione Tramite (organismo) ⁽⁶⁾	AMG ENERGIA SPA
Quota detenuta dalla Tramite nella società ⁽⁷⁾	100%

⁽⁵⁾ Se la partecipazione è diretta o sia diretta che indiretta, inserire la quota detenuta direttamente dall'Amministrazione nella società.

⁽⁶⁾ Compilare se per "Tipologia di Partecipazione" è stato indicato "Partecipazione Indiretta" o "Partecipazione diretta e indiretta". Inserire CF e denominazione dell'ultima tramite attraverso la quale la società è indirettamente partecipata dall'Amministrazione.

⁽⁷⁾ Inserire la quota di partecipazione che la "tramite" detiene nella società.

QUOTA DI POSSESSO – TIPO DI CONTROLLO

NOME DEL CAMPO	Indicazioni per la compilazione
Tipo di controllo	nessuno

INFORMAZIONI ED ESITO PER LA RAZIONALIZZAZIONE

NOME DEL CAMPO	Indicazioni per la compilazione
Partecipazione ancora detenuta alla data di adozione del provvedimento	Sì
Società controllata da una quotata	No
CF della società quotata controllante ⁽⁸⁾	04797170828
Denominazione della società quotata controllante ⁽⁸⁾	AMG ENERGIA SPA

⁽⁸⁾ Compilare il campo solo se nel campo "Società controllata da una quotata" è stato scelto "sì"

I campi sottostanti non devono essere compilati se la partecipazione non è più detenuta alla data di adozione del provvedimento e/o la società partecipata è controllata da una società quotata.

La partecipata svolge un'attività di produzione di beni e servizi a favore dell'Amministrazione?	Sì
Attività svolta dalla Partecipata	produzione di un servizio di interesse generale (Art. 4, c. 2, lett. a)
Descrizione dell'attività	Vendita ai clienti finali nel settore del gas naturale e derivati ed ogni attività complementare ad essa consequenziale o, comunque, strumentale o sinergica
Quota % di partecipazione detenuta dal soggetto privato ⁽⁹⁾	
Svolgimento di attività analoghe a quelle svolte da altre società (art.20, c.2 lett.c)	no
Necessità di contenimento dei costi di funzionamento (art.20, c.2 lett.f)	no
Necessità di aggregazione di società (art.20, c.2 lett.g)	no
L'Amministrazione ha fissato, con proprio provvedimento, obiettivi specifici sui costi di funzionamento della partecipata? (art.19, c, 5) ⁽¹⁰⁾	no
Esito della revisione periodica	mantenimento senza interventi
Modalità (razionalizzazione) ⁽¹¹⁾	Scegliere un elemento.
Termine previsto per la razionalizzazione ⁽¹¹⁾	
Note*	Assemblea soci ha deliberato il 6/12/2018 di avviare le procedure di liquidazione

⁽⁹⁾ Compilare il campo se "Attività svolta dalla Partecipata" precedentemente selezionata è "realizzazione e gestione di opera pubblica ovvero organizzazione e gestione di servizio di interesse generale tramite PPP (Art.4, c.2, lett.c)".

⁽¹⁰⁾ Compilare il campo se "Tipo di controllo" è stato selezionato elemento diverso da "nessuno".

⁽¹¹⁾ Campo obbligatorio se per "Esito della revisione periodica" è stato selezionato "Razionalizzazione".

* Campo con compilazione facoltativa.

DATI ANAGRAFICI DELLA PARTECIPATA

NOME DEL CAMPO	Indicazioni per la compilazione
Codice Fiscale	97331880829
Denominazione	ATI – Assemblea Territoriale Idrica
Anno di costituzione della società	Il 24/03/2016 con la delibera A.T.I. n. 1/2016.
Forma giuridica	Ente pubblico
Tipo di fondazione	
Altra forma giuridica	L'ATI è un ente pubblico non economico, avente personalità giuridica di diritto pubblico, ed è dotata di autonomia normativa, organizzativa, amministrativa, tecnica e contabile, a garanzia della qualità del servizio e nel rispetto delle scelte dei singoli Comuni
Stato della società	
Anno di inizio della procedura ⁽¹⁾	
Società con azioni quotate in mercati regolamentati ⁽²⁾	
Società che ha emesso strumenti finanziari quotati in mercati regolamentati (ex TUSP) ⁽²⁾	
La società è un GAL ⁽²⁾	

⁽¹⁾ Compilare il campo "anno di inizio della procedura" solo se nel campo "stato della società" è stato selezionato un elemento diverso da "La società è attiva"

⁽²⁾ Nell'applicativo le società emittenti azioni o strumenti finanziari in mercati regolamentati e i Gruppi di Azione Locale (GAL) sono individuati mediante elenchi ufficiali.

SEDE LEGALE DELLA PARTECIPATA

NOME DEL CAMPO	Indicazioni per la compilazione
Stato	Italia
Provincia	Palermo
Comune	Palermo
CAP*	
Indirizzo*	
Telefono*	
FAX*	
Email*	

*campo con compilazione facoltativa

SETTORE DI ATTIVITÀ DELLA PARTECIPATA

La lista dei codici Ateco è disponibile al link <http://www.istat.it/it/strumenti/definizioni-e-classificazioni/ateco-2007>

NOME DEL CAMPO	Indicazioni per la compilazione
Attività 1	84.11.10
Peso indicativo dell'attività %	100%
Attività 2*	
Peso indicativo dell'attività %*	
Attività 3*	
Peso indicativo dell'attività %*	
Attività 4*	
Peso indicativo dell'attività %*	

*campo con compilazione facoltativa

ULTERIORI INFORMAZIONI SULLA PARTECIPATA

NOME DEL CAMPO	Indicazioni per la compilazione
Società in house	no
Previsione nello statuto di limiti sul fatturato ⁽³⁾	no
Società contenuta nell'allegato A al D.Lgs. n. 175/2016	No
Società a partecipazione pubblica di diritto singolare (art.1, c. 4, lett. A)	no
Riferimento normativo società di diritto singolare ⁽³⁾	no
La partecipata svolge attività economiche protette da diritti speciali o esclusivi insieme con altre attività svolte in regime di mercato	no
Riferimento normativo società con diritti speciali o esclusivi insieme con altre attività svolte in regime di mercato ⁽³⁾	no
Società esclusa dall'applicazione dell'art. 4 con DPCM (art. 4, c. 9)	no
Società esclusa dall'applicazione dell'art. 4 con provvedimento del Presidente della Regione o delle Prov. Autonome (art. 4, c. 9)	no
Riferimento normativo atto esclusione ⁽⁴⁾	

⁽³⁾ Compilare il campo solo se nel campo precedente è stato scelto "sì"

⁽⁴⁾ Compilare il campo solo se in uno dei campi precedenti è stato scelto "sì"

DATI DI BILANCIO PER LA VERIFICA TUSP

NOME DEL CAMPO	Anno 2018
Tipologia di attività svolta	Attività produttive di beni e servizi
Numero medio di dipendenti	
Numero dei componenti dell'organo di amministrazione	
Compenso dei componenti dell'organo di amministrazione	
Numero dei componenti dell'organo di controllo	
Compenso dei componenti dell'organo di controllo	

NOME DEL CAMPO	2018	2017	2016	2015	2014
Approvazione bilancio	Scegliere un elemento.	Scegliere un elemento.	Scegliere un elemento.	Scegliere un elemento.	Scegliere un elemento.
Risultato d'esercizio					

ATTENZIONE: l'applicativo richiede la compilazione esclusivamente di una delle seguenti quattro sotto-sezioni di "DATI DI BILANCIO PER LA VERIFICA TUSP".

1. Attività produttive di beni e servizi o Distretti tecnologici

Compilare la seguente sotto-sezione se la "Tipologia di attività svolta" dalla partecipata è: "Attività produttive di beni e servizi" o "Attività di promozione e sviluppo di progetti di ricerca finanziati (Distretti tecnologici)".

NOME DEL CAMPO	2018	2017	2016
A1) Ricavi delle vendite e delle prestazioni			
A5) Altri Ricavi e Proventi			
di cui Contributi in conto esercizio			

2. Attività di Holding

Compilare la seguente sotto-sezione se la "Tipologia di attività svolta" dalla partecipata è: "Attività consistenti nell'assunzione di partecipazioni in società esercenti attività diverse da quella creditizia e finanziaria (Holding)".

NOME DEL CAMPO	2018	2017	2016
A1) Ricavi delle vendite e delle prestazioni			
A5) Altri Ricavi e Proventi			
di cui Contributi in conto esercizio			
C15) Proventi da partecipazioni			
C16) Altri proventi finanziari			
C17 bis) Utili e perdite su cambi			
D18 a) Rettifiche di valore di attività finanziarie - Rivalutazioni di partecipazioni			

3. Attività bancarie e finanziarie

Compilare la seguente sotto-sezione se la "Tipologia di attività svolta" dalla partecipata è: **"Attività bancarie e finanziarie"**.

NOME DEL CAMPO	2018	2017	2016
Interessi attivi e proventi assimilati			
Commissioni attive			

4. Attività assicurative

Compilare la seguente sotto-sezione se la "Tipologia di attività svolta" dalla partecipata è: **"Attività assicurative"**.

NOME DEL CAMPO	2018	2017	2016
I.1 Conto Tecnico dei rami danni - Premi di competenza, al netto delle cessioni in riassicurazione			
I.3 Conto Tecnico dei rami danni - Altri proventi tecnici, al netto delle cessioni in riassicurazione			
II.1 Conto Tecnico dei rami vita - Premi dell'esercizio, al netto delle cessioni in riassicurazione			
II.4 Conto Tecnico dei rami vita - Altri proventi tecnici, al netto delle cessioni in riassicurazione			

QUOTA DI POSSESSO (quota diretta e/o indiretta)

NOME DEL CAMPO	Indicazioni per la compilazione
Tipologia di Partecipazione	Partecipazione diretta
Quota diretta ⁽⁵⁾	40 %
Codice Fiscale Tramite ⁽⁶⁾	
Denominazione Tramite (organismo) ⁽⁶⁾	
Quota detenuta dalla Tramite nella società ⁽⁷⁾	

⁽⁵⁾ Se la partecipazione è diretta o sia diretta che indiretta, inserire la quota detenuta direttamente dall'Amministrazione nella società.

⁽⁶⁾ Compilare se per "Tipologia di Partecipazione" è stato indicato "Partecipazione Indiretta" o "Partecipazione diretta e indiretta". Inserire CF e denominazione dell'ultima tramite attraverso la quale la società è indirettamente partecipata dall'Amministrazione.

⁽⁷⁾ Inserire la quota di partecipazione che la "tramite" detiene nella società.

QUOTA DI POSSESSO – TIPO DI CONTROLLO

NOME DEL CAMPO	Indicazioni per la compilazione
Tipo di controllo	nessuno

INFORMAZIONI ED ESITO PER LA RAZIONALIZZAZIONE

NOME DEL CAMPO	Indicazioni per la compilazione
Partecipazione ancora detenuta alla data di adozione del provvedimento	Sì
Società controllata da una quotata	No
CF della società quotata controllante ⁽⁸⁾	
Denominazione della società quotata controllante ⁽⁸⁾	

⁽⁸⁾ Compilare il campo solo se nel campo "Società controllata da una quotata" è stato scelto "sì"

I campi sottostanti non devono essere compilati se la partecipazione non è più detenuta alla data di adozione del provvedimento e/o la società partecipata è controllata da una società quotata.

La partecipata svolge un'attività di produzione di beni e servizi a favore dell'Amministrazione?	Sì
Attività svolta dalla Partecipata	produzione di un servizio di interesse generale (Art. 4, c. 2, lett. a)
Descrizione dell'attività	L'ATI, ai sensi dell'art.3, comma 2, della legge regionale 11 agosto 2015, n.19, esercita le funzioni già attribuite all'Autorità d'Ambito Territoriale Ottimale in materia di servizio idrico integrato di cui al decreto legislativo 3 aprile 2006, n.152 e successive modifiche e integrazioni, come disciplinate dalla normativa vigente e dal comma 3 dell'art. 3 della legge regionale 11 agosto 2015 n.19 e successive modifiche ed integrazioni.
Quota % di partecipazione detenuta dal soggetto privato ⁽⁹⁾	
Svolgimento di attività analoghe a quelle svolte da altre società (art.20, c.2 lett.c)	no
Necessità di contenimento dei costi di funzionamento (art.20, c.2 lett.f)	no
Necessità di aggregazione di società (art.20, c.2 lett.g)	no
L'Amministrazione ha fissato, con proprio provvedimento, obiettivi specifici sui costi di funzionamento della partecipata? (art.19, c, 5) ⁽¹⁰⁾	no
Esito della revisione periodica	mantenimento senza interventi
Modalità (razionalizzazione) ⁽¹¹⁾	Scegliere un elemento.
Termine previsto per la razionalizzazione ⁽¹¹⁾	
Note*	L'Assemblea idrica Territoriale è stata istituita ai sensi dell'art.3, comma 2, della legge regionale 11 agosto 2015, n.19, e del Decreto dell'Assessore regionale per l'Energia ed i Servizi di Pubblica Utilità n. 75 del 29 gennaio 2016, è Ente di governo per l'esercizio delle competenze previste dalle norme vigenti in materia di gestione delle risorse idriche, rappresentativo di tutti i comuni appartenenti all'ambito territoriale ottimale di Palermo

⁽⁹⁾ Compilare il campo se "Attività svolta dalla Partecipata" precedentemente selezionata è "realizzazione e gestione di opera pubblica ovvero organizzazione e gestione di servizio di interesse generale tramite PPP (Art.4, c.2, lett.c)".

⁽¹⁰⁾ Compilare il campo se "Tipo di controllo" è stato selezionato elemento diverso da "nessuno".

⁽¹¹⁾ Campo obbligatorio se per "Esito della revisione periodica" è stato selezionato "Razionalizzazione".

*Campo con compilazione facoltativa.

DATI ANAGRAFICI DELLA PARTECIPATA

NOME DEL CAMPO	Indicazioni per la compilazione
Codice Fiscale	02641830829
Denominazione	Acquedotto Consortile Biviere
Anno di costituzione della società	1932
Forma giuridica	Consorzio
Tipo di fondazione	
Altra forma giuridica	
Stato della società	La società è attiva
Anno di inizio della procedura ⁽¹⁾	
Società con azioni quotate in mercati regolamentati ⁽²⁾	
Società che ha emesso strumenti finanziari quotati in mercati regolamentati (ex TUSP) ⁽²⁾	
La società è un GAL ⁽²⁾	

⁽¹⁾ Compilare il campo "anno di inizio della procedura" solo se nel campo "stato della società" è stato selezionato un elemento diverso da "La società è attiva"

⁽²⁾ Nell'applicativo le società emittenti azioni o strumenti finanziari in mercati regolamentati e i Gruppi di Azione Locale (GAL) sono individuati mediante elenchi ufficiali.

SEDE LEGALE DELLA PARTECIPATA

NOME DEL CAMPO	Indicazioni per la compilazione
Stato	Italia
Provincia	Palermo
Comune	Monreale
CAP*	
Indirizzo*	
Telefono*	
FAX*	
Email*	

*campo con compilazione facoltativa

SETTORE DI ATTIVITÀ DELLA PARTECIPATA

La lista dei codici Ateco è disponibile al link <http://www.istat.it/it/strumenti/definizioni-e-classificazioni/ateco-2007>

NOME DEL CAMPO	Indicazioni per la compilazione
Attività 1	E.36.00.00
Peso indicativo dell'attività %	100%
Attività 2*	
Peso indicativo dell'attività %*	
Attività 3*	
Peso indicativo dell'attività %*	
Attività 4*	
Peso indicativo dell'attività %*	

*campo con compilazione facoltativa

ULTERIORI INFORMAZIONI SULLA PARTECIPATA

NOME DEL CAMPO	Indicazioni per la compilazione
Società in house	no
Previsione nello statuto di limiti sul fatturato ⁽³⁾	no
Società contenuta nell'allegato A al D.Lgs. n. 175/2016	No
Società a partecipazione pubblica di diritto singolare (art.1, c. 4, lett. A)	no
Riferimento normativo società di diritto singolare ⁽³⁾	
La partecipata svolge attività economiche protette da diritti speciali o esclusivi insieme con altre attività svolte in regime di mercato	no
Riferimento normativo società con diritti speciali o esclusivi insieme con altre attività svolte in regime di mercato ⁽³⁾	no
Società esclusa dall'applicazione dell'art. 4 con DPCM (art. 4, c. 9)	no
Società esclusa dall'applicazione dell'art. 4 con provvedimento del Presidente della Regione o delle Prov. Autonome (art. 4, c. 9)	no
Riferimento normativo atto esclusione ⁽⁴⁾	

⁽³⁾ Compilare il campo solo se nel campo precedente è stato scelto "sì"

⁽⁴⁾ Compilare il campo solo se in uno dei campi precedenti è stato scelto "sì"

DATI DI BILANCIO PER LA VERIFICA TUSP

NOME DEL CAMPO	Anno 2018
Tipologia di attività svolta	Attività produttive di beni e servizi
Numero medio di dipendenti	10
Numero dei componenti dell'organo di amministrazione	6
Compenso dei componenti dell'organo di amministrazione	
Numero dei componenti dell'organo di controllo	
Compenso dei componenti dell'organo di controllo	

NOME DEL CAMPO	2018	2017	2016	2015	2014
Approvazione bilancio	sì	sì	sì	sì	sì
Risultato d'esercizio	-388.634	365.899,26	160.451,70	63.695,53	140.572,37

Compilare la seguente sotto-sezione se la *"Tipologia di attività svolta"* dalla partecipata è: *"Attività produttive di beni e servizi"* o *"Attività di promozione e sviluppo di progetti di ricerca finanziati (Distretti tecnologici)"*.

NOME DEL CAMPO	2018	2017	2016
A1) Ricavi delle vendite e delle prestazioni	987.155		
A5) Altri Ricavi e Proventi			
di cui Contributi in conto esercizio			

2. Attività di Holding

Compilare la seguente sotto-sezione se la *"Tipologia di attività svolta"* dalla partecipata è: *"Attività consistenti nell'assunzione di partecipazioni in società esercenti attività diverse da quella creditizia e finanziaria (Holding)"*.

NOME DEL CAMPO	2018	2017	2016
A1) Ricavi delle vendite e delle prestazioni			
A5) Altri Ricavi e Proventi			
di cui Contributi in conto esercizio			
C15) Proventi da partecipazioni			
C16) Altri proventi finanziari			
C17 bis) Utili e perdite su cambi			
D18 a) Rettifiche di valore di attività finanziarie - Rivalutazioni di partecipazioni			

3. Attività bancarie e finanziarie

Compilare la seguente sotto-sezione se la "Tipologia di attività svolta" dalla partecipata è: **"Attività bancarie e finanziarie"**.

NOME DEL CAMPO	2018	2017	2016
Interessi attivi e proventi assimilati			
Commissioni attive			

4. Attività assicurative

Compilare la seguente sotto-sezione se la "Tipologia di attività svolta" dalla partecipata è: **"Attività assicurative"**.

NOME DEL CAMPO	2018	2017	2016
I.1 Conto Tecnico dei rami danni - Premi di competenza, al netto delle cessioni in riassicurazione			
I.3 Conto Tecnico dei rami danni - Altri proventi tecnici, al netto delle cessioni in riassicurazione			
II.1 Conto Tecnico dei rami vita - Premi dell'esercizio, al netto delle cessioni in riassicurazione			
II.4 Conto Tecnico dei rami vita - Altri proventi tecnici, al netto delle cessioni in riassicurazione			

QUOTA DI POSSESSO (quota diretta e/o indiretta)

NOME DEL CAMPO	Indicazioni per la compilazione
Tipologia di Partecipazione	Partecipazione diretta
Quota diretta ⁽⁵⁾	50%
Codice Fiscale Tramite ⁽⁶⁾	
Denominazione Tramite (organismo) ⁽⁶⁾	
Quota detenuta dalla Tramite nella società ⁽⁷⁾	

⁽⁵⁾ Se la partecipazione è diretta o sia diretta che indiretta, inserire la quota detenuta direttamente dall'Amministrazione nella società.

⁽⁶⁾ Compilare se per "Tipologia di Partecipazione" è stato indicato "Partecipazione Indiretta" o "Partecipazione diretta e indiretta". Inserire CF e denominazione dell'ultima tramite attraverso la quale la società è indirettamente partecipata dall'Amministrazione.

⁽⁷⁾ Inserire la quota di partecipazione che la "tramite" detiene nella società.

QUOTA DI POSSESSO – TIPO DI CONTROLLO

NOME DEL CAMPO	Indicazioni per la compilazione
Tipo di controllo	controllo congiunto per effetto di norme statutarie

INFORMAZIONI ED ESITO PER LA RAZIONALIZZAZIONE

NOME DEL CAMPO	Indicazioni per la compilazione
Partecipazione ancora detenuta alla data di adozione del provvedimento	Sì
Società controllata da una quotata	No
CF della società quotata controllante ⁽⁸⁾	
Denominazione della società quotata controllante ⁽⁸⁾	

⁽⁸⁾ Compilare il campo solo se nel campo “Società controllata da una quotata” è stato scelto “sì”

I campi sottostanti non devono essere compilati se la partecipazione non è più detenuta alla data di adozione del provvedimento e/o la società partecipata è controllata da una società quotata.

La partecipata svolge un'attività di produzione di beni e servizi a favore dell'Amministrazione?	Sì
Attività svolta dalla Partecipata	produzione di un servizio di interesse generale (Art. 4, c. 2, lett. a)
Descrizione dell'attività	Assicurare l'approvvigionamento idrico, per usi domestici per i cittadini delle borgate di Villagrazia, Malpasso, Molara, Aquino, Villaciambra, Ponte Pacco e di Olio di Lino
Quota % di partecipazione detenuta dal soggetto privato ⁽⁹⁾	
Svolgimento di attività analoghe a quelle svolte da altre società (art.20, c.2 lett.c)	no
Necessità di contenimento dei costi di funzionamento (art.20, c.2 lett.f)	no
Necessità di aggregazione di società (art.20, c.2 lett.g)	Scegliere un elemento.
L'Amministrazione ha fissato, con proprio provvedimento, obiettivi specifici sui costi di funzionamento della partecipata? (art.19, c, 5) ⁽¹⁰⁾	no
Esito della revisione periodica	mantenimento senza interventi
Modalità (razionalizzazione) ⁽¹¹⁾	Scegliere un elemento.
Termine previsto per la razionalizzazione ⁽¹¹⁾	
Note*	

⁽⁹⁾ Compilare il campo se “Attività svolta dalla Partecipata” precedentemente selezionata è “realizzazione e gestione di opera pubblica ovvero organizzazione e gestione di servizio di interesse generale tramite PPP (Art.4, c.2, lett.c)”.

⁽¹⁰⁾ Compilare il campo se “Tipo di controllo” è stato selezionato elemento diverso da “nessuno”.

⁽¹¹⁾ Campo obbligatorio se per “Esito della revisione periodica” è stato selezionato “Razionalizzazione”.

* Campo con compilazione facoltativa.

DATI ANAGRAFICI DELLA PARTECIPATA

NOME DEL CAMPO	Indicazioni per la compilazione
Codice Fiscale	06073830827
Denominazione	Consorzio Distretto Turistico della Regione Siciliana Palermo Costa Normanna (Consorzio ex art. 2602)
Anno di costituzione della società	2012
Forma giuridica	Consorzio
Tipo di fondazione	
Altra forma giuridica	
Stato della società	La società è attiva
Anno di inizio della procedura ⁽¹⁾	
Società con azioni quotate in mercati regolamentati ⁽²⁾	
Società che ha emesso strumenti finanziari quotati in mercati regolamentati (ex TUSP) ⁽²⁾	
La società è un GAL ⁽²⁾	

⁽¹⁾ Compilare il campo "anno di inizio della procedura" solo se nel campo "stato della società" è stato selezionato un elemento diverso da "La società è attiva"

⁽²⁾ Nell'applicativo le società emittenti azioni o strumenti finanziari in mercati regolamentati e i Gruppi di Azione Locale (GAL) sono individuati mediante elenchi ufficiali.

SEDE LEGALE DELLA PARTECIPATA

NOME DEL CAMPO	Indicazioni per la compilazione
Stato	Italia
Provincia	Palermo
Comune	Palermo
CAP*	
Indirizzo*	
Telefono*	
FAX*	
Email*	

* campo con compilazione facoltativa

SETTORE DI ATTIVITÀ DELLA PARTECIPATA

La lista dei codici Ateco è disponibile al link <http://www.istat.it/it/strumenti/definizioni-e-classificazioni/ateco-2007>

NOME DEL CAMPO	Indicazioni per la compilazione
Attività 1	155
Peso indicativo dell'attività %	
Attività 2*	
Peso indicativo dell'attività %*	
Attività 3*	
Peso indicativo dell'attività %*	
Attività 4*	
Peso indicativo dell'attività %*	

* campo con compilazione facoltativa

ULTERIORI INFORMAZIONI SULLA PARTECIPATA

NOME DEL CAMPO	Indicazioni per la compilazione
Società in house	no
Previsione nello statuto di limiti sul fatturato ⁽³⁾	no
Società contenuta nell'allegato A al D.Lgs. n. 175/2016	no
Società a partecipazione pubblica di diritto singolare (art.1, c. 4, lett. A)	no
Riferimento normativo società di diritto singolare ⁽³⁾	
La partecipata svolge attività economiche protette da diritti speciali o esclusivi insieme con altre attività svolte in regime di mercato	no
Riferimento normativo società con diritti speciali o esclusivi insieme con altre attività svolte in regime di mercato ⁽³⁾	
Società esclusa dall'applicazione dell'art. 4 con DPCM (art. 4, c. 9)	no
Società esclusa dall'applicazione dell'art. 4 con provvedimento del Presidente della Regione o delle Prov. Autonome (art. 4, c. 9)	no
Riferimento normativo atto esclusione ⁽⁴⁾	

⁽³⁾ Compilare il campo solo se nel campo precedente è stato scelto "sì"

⁽⁴⁾ Compilare il campo solo se in uno dei campi precedenti è stato scelto "sì"

DATI DI BILANCIO PER LA VERIFICA TUSP

NOME DEL CAMPO	Anno 2018
Tipologia di attività svolta	Attività produttive di beni e servizi
Numero medio di dipendenti	
Numero dei componenti dell'organo di amministrazione	
Compenso dei componenti dell'organo di amministrazione	
Numero dei componenti dell'organo di controllo	
Compenso dei componenti dell'organo di controllo	

NOME DEL CAMPO	2018	2017	2016	2015	2014
Approvazione bilancio	Scegliere un elemento.	Scegliere un elemento.	Scegliere un elemento.	Scegliere un elemento.	Scegliere un elemento.
Risultato d'esercizio					

ATTENZIONE: l'applicativo richiede la compilazione esclusivamente di una delle seguenti quattro sotto-sezioni di "DATI DI BILANCIO PER LA VERIFICA TUSP".

1. Attività produttive di beni e servizi o Distretti tecnologici

Compilare la seguente sotto-sezione se la "Tipologia di attività svolta" dalla partecipata è: "Attività produttive di beni e servizi" o "Attività di promozione e sviluppo di progetti di ricerca finanziati (Distretti tecnologici)".

NOME DEL CAMPO	2018	2017	2016
A1) Ricavi delle vendite e delle prestazioni			
A5) Altri Ricavi e Proventi			
di cui Contributi in conto esercizio			

2. Attività di Holding

Compilare la seguente sotto-sezione se la "Tipologia di attività svolta" dalla partecipata è: "Attività consistenti nell'assunzione di partecipazioni in società esercenti attività diverse da quella creditizia e finanziaria (Holding)".

NOME DEL CAMPO	2018	2017	2016
A1) Ricavi delle vendite e delle prestazioni			
A5) Altri Ricavi e Proventi			
di cui Contributi in conto esercizio			
C15) Proventi da partecipazioni			
C16) Altri proventi finanziari			
C17 bis) Utili e perdite su cambi			
D18 a) Rettifiche di valore di attività finanziarie - Rivalutazioni di partecipazioni			

3. Attività bancarie e finanziarie

Compilare la seguente sotto-sezione se la "Tipologia di attività svolta" dalla partecipata è: **"Attività bancarie e finanziarie"**.

NOME DEL CAMPO	2018	2017	2016
Interessi attivi e proventi assimilati			
Commissioni attive			

4. Attività assicurative

Compilare la seguente sotto-sezione se la "Tipologia di attività svolta" dalla partecipata è: **"Attività assicurative"**.

NOME DEL CAMPO	2018	2017	2016
I.1 Conto Tecnico dei rami danni - Premi di competenza, al netto delle cessioni in riassicurazione			
I.3 Conto Tecnico dei rami danni - Altri proventi tecnici, al netto delle cessioni in riassicurazione			
II.1 Conto Tecnico dei rami vita - Premi dell'esercizio, al netto delle cessioni in riassicurazione			
II.4 Conto Tecnico dei rami vita - Altri proventi tecnici, al netto delle cessioni in riassicurazione			

QUOTA DI POSSESSO (quota diretta e/o indiretta)

NOME DEL CAMPO	Indicazioni per la compilazione
Tipologia di Partecipazione	Partecipazione diretta
Quota diretta ⁽⁵⁾	20,16%
Codice Fiscale Tramite ⁽⁶⁾	
Denominazione Tramite (organismo) ⁽⁶⁾	
Quota detenuta dalla Tramite nella società ⁽⁷⁾	

⁽⁵⁾ Se la partecipazione è diretta o sia diretta che indiretta, inserire la quota detenuta direttamente dall'Amministrazione nella società.

⁽⁶⁾ Compilare se per "Tipologia di Partecipazione" è stato indicato "Partecipazione Indiretta" o "Partecipazione diretta e indiretta". Inserire CF e denominazione dell'ultima tramite attraverso la quale la società è indirettamente partecipata dall'Amministrazione.

⁽⁷⁾ Inserire la quota di partecipazione che la "tramite" detiene nella società.

QUOTA DI POSSESSO – TIPO DI CONTROLLO

NOME DEL CAMPO	Indicazioni per la compilazione
Tipo di controllo	nessuno

INFORMAZIONI ED ESITO PER LA RAZIONALIZZAZIONE

NOME DEL CAMPO	Indicazioni per la compilazione
Partecipazione ancora detenuta alla data di adozione del provvedimento	Si
Società controllata da una quotata	No
CF della società quotata controllante ⁽⁸⁾	
Denominazione della società quotata controllante ⁽⁸⁾	

⁽⁸⁾ Compilare il campo solo se nel campo "Società controllata da una quotata" è stato scelto "sì"

I campi sottostanti non devono essere compilati se la partecipazione non è più detenuta alla data di adozione del provvedimento e/o la società partecipata è controllata da una società quotata.

La partecipata svolge un'attività di produzione di beni e servizi a favore dell'Amministrazione?	No
Attività svolta dalla Partecipata	produzione di un servizio di interesse generale (Art. 4, c. 2, lett. a)
Descrizione dell'attività	Incremento e valorizzazione dei sistemi turistici locali
Quota % di partecipazione detenuta dal soggetto privato ⁽⁹⁾	
Svolgimento di attività analoghe a quelle svolte da altre società (art.20, c.2 lett.c)	no
Necessità di contenimento dei costi di funzionamento (art.20, c.2 lett.f)	no
Necessità di aggregazione di società (art.20, c.2 lett.g)	no
L'Amministrazione ha fissato, con proprio provvedimento, obiettivi specifici sui costi di funzionamento della partecipata? (art.19, c, 5) ⁽¹⁰⁾	no
Esito della revisione periodica	mantenimento senza interventi
Modalità (razionalizzazione) ⁽¹¹⁾	Scegliere un elemento.
Termine previsto per la razionalizzazione ⁽¹¹⁾	
Note*	

⁽⁹⁾ Compilare il campo se "Attività svolta dalla Partecipata" precedentemente selezionata è "realizzazione e gestione di opera pubblica ovvero organizzazione e gestione di servizio di interesse generale tramite PPP (Art.4, c.2, lett.c)".

⁽¹⁰⁾ Compilare il campo se "Tipo di controllo" è stato selezionato elemento diverso da "nessuno".

⁽¹¹⁾ Campo obbligatorio se per "Esito della revisione periodica" è stato selezionato "Razionalizzazione".

* Campo con compilazione facoltativa.

DATI ANAGRAFICI DELLA PARTECIPATA

NOME DEL CAMPO	Indicazioni per la compilazione
Codice Fiscale	03244190827
Denominazione	GES.A.P. Società Gestione Aeroporto di Palermo
Anno di costituzione della società	1985
Forma giuridica	Società per azioni
Tipo di fondazione	
Altra forma giuridica	
Stato della società	La società è attiva
Anno di inizio della procedura ⁽¹⁾	
Società con azioni quotate in mercati regolamentati ⁽²⁾	
Società che ha emesso strumenti finanziari quotati in mercati regolamentati (ex TUSP) ⁽²⁾	
La società è un GAL ⁽²⁾	

⁽¹⁾ Compilare il campo "anno di inizio della procedura" solo se nel campo "stato della società" è stato selezionato un elemento diverso da "La società è attiva"

⁽²⁾ Nell'applicativo le società emittenti azioni o strumenti finanziari in mercati regolamentati e i Gruppi di Azione Locale (GAL) sono individuati mediante elenchi ufficiali.

SEDE LEGALE DELLA PARTECIPATA

NOME DEL CAMPO	Indicazioni per la compilazione
Stato	Italia
Provincia	Palermo
Comune	Punta Raisi - Cinisi
CAP*	
Indirizzo*	
Telefono*	
FAX*	
Email*	

* campo con compilazione facoltativa

SETTORE DI ATTIVITÀ DELLA PARTECIPATA

La lista dei codici Ateco è disponibile al link <http://www.istat.it/it/strumenti/definizioni-e-classificazioni/ateco-2007>

NOME DEL CAMPO	Indicazioni per la compilazione
Attività 1	H 52.23.
Peso indicativo dell'attività %	
Attività 2*	
Peso indicativo dell'attività %*	
Attività 3*	
Peso indicativo dell'attività %*	
Attività 4*	
Peso indicativo dell'attività %*	

* campo con compilazione facoltativa

ULTERIORI INFORMAZIONI SULLA PARTECIPATA

NOME DEL CAMPO	Indicazioni per la compilazione
Società in house	no
Previsione nello statuto di limiti sul fatturato ⁽³⁾	no
Società contenuta nell'allegato A al D.Lgs. n. 175/2016	
Società a partecipazione pubblica di diritto singolare (art.1, c. 4, lett. A)	no
Riferimento normativo società di diritto singolare ⁽³⁾	
La partecipata svolge attività economiche protette da diritti speciali o esclusivi insieme con altre attività svolte in regime di mercato	no
Riferimento normativo società con diritti speciali o esclusivi insieme con altre attività svolte in regime di mercato ⁽³⁾	
Società esclusa dall'applicazione dell'art. 4 con DPCM (art. 4, c. 9)	no
Società esclusa dall'applicazione dell'art. 4 con provvedimento del Presidente della Regione o delle Prov. Autonome (art. 4, c. 9)	no
Riferimento normativo atto esclusione ⁽⁴⁾	

⁽³⁾ Compilare il campo solo se nel campo precedente è stato scelto "sì"

⁽⁴⁾ Compilare il campo solo se in uno dei campi precedenti è stato scelto "sì"

DATI DI BILANCIO PER LA VERIFICA TUSP

NOME DEL CAMPO	Anno 2018
Tipologia di attività svolta	Attività produttive di beni e servizi
Numero medio di dipendenti	280
Numero dei componenti dell'organo di amministrazione	5
Compenso dei componenti dell'organo di amministrazione	284.634
Numero dei componenti dell'organo di controllo	5
Compenso dei componenti dell'organo di controllo	132.000

NOME DEL CAMPO	2018	2017	2016	2015	2014
Approvazione bilancio	sì	sì	sì	sì	Scegliere un elemento.
Risultato d'esercizio	4.364.218	181.209	422.230	1.145.460	1.270.508

ATTENZIONE: l'applicativo richiede la compilazione esclusivamente di una delle seguenti quattro sotto-sezioni di "DATI DI BILANCIO PER LA VERIFICA TUSP".

1. Attività produttive di beni e servizi o Distretti tecnologici

Compilare la seguente sotto-sezione se la "Tipologia di attività svolta" dalla partecipata è: "Attività produttive di beni e servizi" o "Attività di promozione e sviluppo di progetti di ricerca finanziati (Distretti tecnologici)".

NOME DEL CAMPO	2018	2017	2016
A1) Ricavi delle vendite e delle prestazioni	71.322.731	62118664	70307134
A5) Altri Ricavi e Proventi	3.124.553	1363220	1431677
di cui Contributi in conto esercizio	631.554	631554	635185

2. Attività di Holding

Compilare la seguente sotto-sezione se la "Tipologia di attività svolta" dalla partecipata è: "Attività consistenti nell'assunzione di partecipazioni in società esercenti attività diverse da quella creditizia e finanziaria (Holding)".

NOME DEL CAMPO	2018	2017	2016
A1) Ricavi delle vendite e delle prestazioni			
A5) Altri Ricavi e Proventi			
di cui Contributi in conto esercizio			
C15) Proventi da partecipazioni			
C16) Altri proventi finanziari			
C17 bis) Utili e perdite su cambi			
D18 a) Rettifiche di valore di attività finanziarie - Rivalutazioni di partecipazioni			

3. Attività bancarie e finanziarie

Compilare la seguente sotto-sezione se la "Tipologia di attività svolta" dalla partecipata è: **"Attività bancarie e finanziarie"**.

NOME DEL CAMPO	2018	2017	2016
Interessi attivi e proventi assimilati			
Commissioni attive			

4. Attività assicurative

Compilare la seguente sotto-sezione se la "Tipologia di attività svolta" dalla partecipata è: **"Attività assicurative"**.

NOME DEL CAMPO	2018	2017	2016
I.1 Conto Tecnico dei rami danni - Premi di competenza, al netto delle cessioni in riassicurazione			
I.3 Conto Tecnico dei rami danni - Altri proventi tecnici, al netto delle cessioni in riassicurazione			
II.1 Conto Tecnico dei rami vita - Premi dell'esercizio, al netto delle cessioni in riassicurazione			
II.4 Conto Tecnico dei rami vita - Altri proventi tecnici, al netto delle cessioni in riassicurazione			

QUOTA DI POSSESSO (quota diretta e/o indiretta)

NOME DEL CAMPO	Indicazioni per la compilazione
Tipologia di Partecipazione	Scegliere un elemento.
Quota diretta ⁽⁵⁾	
Codice Fiscale Tramite ⁽⁶⁾	
Denominazione Tramite (organismo) ⁽⁶⁾	
Quota detenuta dalla Tramite nella società ⁽⁷⁾	

⁽⁵⁾ Se la partecipazione è diretta o sia diretta che indiretta, inserire la quota detenuta direttamente dall'Amministrazione nella società.

⁽⁶⁾ Compilare se per "Tipologia di Partecipazione" è stato indicato "Partecipazione Indiretta" o "Partecipazione diretta e indiretta". Inserire CF e denominazione dell'ultima tramite attraverso la quale la società è indirettamente partecipata dall'Amministrazione.

⁽⁷⁾ Inserire la quota di partecipazione che la "tramite" detiene nella società.

QUOTA DI POSSESSO – TIPO DI CONTROLLO

NOME DEL CAMPO	Indicazioni per la compilazione
Tipo di controllo	controllo congiunto per effetto di norme statutarie

INFORMAZIONI ED ESITO PER LA RAZIONALIZZAZIONE

NOME DEL CAMPO	Indicazioni per la compilazione
Partecipazione ancora detenuta alla data di adozione del provvedimento	Sì
Società controllata da una quotata	No
CF della società quotata controllante ⁽⁸⁾	
Denominazione della società quotata controllante ⁽⁸⁾	

⁽⁸⁾ Compilare il campo solo se nel campo "Società controllata da una quotata" è stato scelto "sì"

I campi sottostanti non devono essere compilati se la partecipazione non è più detenuta alla data di adozione del provvedimento e/o la società partecipata è controllata da una società quotata.

La partecipata svolge un'attività di produzione di beni e servizi a favore dell'Amministrazione?	No
Attività svolta dalla Partecipata	produzione di un servizio di interesse generale (Art. 4, c. 2, lett. a)
Descrizione dell'attività	Società di Gestione dell'Aeroporto di Palermo
Quota % di partecipazione detenuta dal soggetto privato ⁽⁹⁾	no
Svolgimento di attività analoghe a quelle svolte da altre società (art.20, c.2 lett.c)	no
Necessità di contenimento dei costi di funzionamento (art.20, c.2 lett.f)	no
Necessità di aggregazione di società (art.20, c.2 lett.g)	no
L'Amministrazione ha fissato, con proprio provvedimento, obiettivi specifici sui costi di funzionamento della partecipata? (art.19, c, 5) ⁽¹⁰⁾	sì
Esito della revisione periodica	razionalizzazione
Modalità (razionalizzazione) ⁽¹¹⁾	cessione della partecipazione a titolo oneroso
Termine previsto per la razionalizzazione ⁽¹¹⁾	
Note*	

⁽⁹⁾ Compilare il campo se "Attività svolta dalla Partecipata" precedentemente selezionata è "realizzazione e gestione di opera pubblica ovvero organizzazione e gestione di servizio di interesse generale tramite PPP (Art.4, c.2, lett.c)".

⁽¹⁰⁾ Compilare il campo se "Tipo di controllo" è stato selezionato elemento diverso da "nessuno".

⁽¹¹⁾ Campo obbligatorio se per "Esito della revisione periodica" è stato selezionato "Razionalizzazione".

* Campo con compilazione facoltativa.

DATI ANAGRAFICI DELLA PARTECIPATA

NOME DEL CAMPO	Indicazioni per la compilazione
Codice Fiscale	06572700828
Denominazione	MANIFESTA 12 PALERMO
Anno di costituzione della società	2015
Forma giuridica	Fondazione
Tipo di fondazione	Fondazione di partecipazione
Altra forma giuridica	06572700828
Anno di inizio della procedura ⁽¹⁾	
Società con azioni quotate in mercati regolamentati ⁽²⁾	
Società che ha emesso strumenti finanziari quotati in mercati regolamentati (ex TUSP) ⁽²⁾	
La società è un GAL ⁽²⁾	

⁽¹⁾ Compilare il campo "anno di inizio della procedura" solo se nel campo "stato della società" è stato selezionato un elemento diverso da "La società è attiva"

⁽²⁾ Nell'applicativo le società emittenti azioni o strumenti finanziari in mercati regolamentati e i Gruppi di Azione Locale (GAL) sono individuati mediante elenchi ufficiali.

SEDE LEGALE DELLA PARTECIPATA

NOME DEL CAMPO	Indicazioni per la compilazione
Stato	Italia
Provincia	Palermo
Comune	Palermo
CAP*	
Indirizzo*	
Telefono*	
FAX*	
Email*	

* campo con compilazione facoltativa

SETTORE DI ATTIVITÀ DELLA PARTECIPATA

La lista dei codici Ateco è disponibile al link <http://www.istat.it/it/strumenti/definizioni-e-classificazioni/ateco-2007>

NOME DEL CAMPO	Indicazioni per la compilazione
Attività 1	
Peso indicativo dell'attività %	
Attività 2*	
Peso indicativo dell'attività %*	
Attività 3*	
Peso indicativo dell'attività %*	
Attività 4*	
Peso indicativo dell'attività %*	

* campo con compilazione facoltativa

ULTERIORI INFORMAZIONI SULLA PARTECIPATA

NOME DEL CAMPO	Indicazioni per la compilazione
Società in house	no
Previsione nello statuto di limiti sul fatturato ⁽³⁾	no
Società contenuta nell'allegato A al D.Lgs. n. 175/2016	No
Società a partecipazione pubblica di diritto singolare (art.1, c. 4, lett. A)	no
Riferimento normativo società di diritto singolare ⁽³⁾	
La partecipata svolge attività economiche protette da diritti speciali o esclusivi insieme con altre attività svolte in regime di mercato	no
Riferimento normativo società con diritti speciali o esclusivi insieme con altre attività svolte in regime di mercato ⁽³⁾	
Società esclusa dall'applicazione dell'art. 4 con DPCM (art. 4, c. 9)	no
Società esclusa dall'applicazione dell'art. 4 con provvedimento del Presidente della Regione o delle Prov. Autonome (art. 4, c. 9)	Scegliere un elemento.
Riferimento normativo atto esclusione ⁽⁴⁾	

⁽³⁾ Compilare il campo solo se nel campo precedente è stato scelto "sì"

⁽⁴⁾ Compilare il campo solo se in uno dei campi precedenti è stato scelto "sì"

DATI DI BILANCIO PER LA VERIFICA TUSP

NOME DEL CAMPO	Anno 2018
Tipologia di attività svolta	Attività produttive di beni e servizi
Numero medio di dipendenti	
Numero dei componenti dell'organo di amministrazione	
Compenso dei componenti dell'organo di amministrazione	
Numero dei componenti dell'organo di controllo	3
Compenso dei componenti dell'organo di controllo	67.476

NOME DEL CAMPO	2018	2017	2016	2015	2014
Approvazione bilancio	Scegliere un elemento.	Scegliere un elemento.	Scegliere un elemento.	Scegliere un elemento.	Scegliere un elemento.
Risultato d'esercizio					

ATTENZIONE: l'applicativo richiede la compilazione esclusivamente di una delle seguenti quattro sotto-sezioni di "DATI DI BILANCIO PER LA VERIFICA TUSP".

1. Attività produttive di beni e servizi o Distretti tecnologici

Compilare la seguente sotto-sezione se la "Tipologia di attività svolta" dalla partecipata è: "Attività produttive di beni e servizi" o "Attività di promozione e sviluppo di progetti di ricerca finanziati (Distretti tecnologici)".

NOME DEL CAMPO	2018	2017	2016
A1) Ricavi delle vendite e delle prestazioni	700.306	147.692	
A5) Altri Ricavi e Proventi	3.307.560	1.708.019	377.313
di cui Contributi in conto esercizio	2.029.560	1.708.019	377.313

2. Attività di Holding

Compilare la seguente sotto-sezione se la "Tipologia di attività svolta" dalla partecipata è: "Attività consistenti nell'assunzione di partecipazioni in società esercenti attività diverse da quella creditizia e finanziaria (Holding)".

NOME DEL CAMPO	2018	2017	2016
A1) Ricavi delle vendite e delle prestazioni			
A5) Altri Ricavi e Proventi			
di cui Contributi in conto esercizio			
C15) Proventi da partecipazioni			
C16) Altri proventi finanziari			
C17 bis) Utili e perdite su cambi			
D18 a) Rettifiche di valore di attività finanziarie - Rivalutazioni di partecipazioni			

3. Attività bancarie e finanziarie

Compilare la seguente sotto-sezione se la "Tipologia di attività svolta" dalla partecipata è: **"Attività bancarie e finanziarie"**.

NOME DEL CAMPO	2018	2017	2016
Interessi attivi e proventi assimilati			
Commissioni attive			

4. Attività assicurative

Compilare la seguente sotto-sezione se la "Tipologia di attività svolta" dalla partecipata è: **"Attività assicurative"**.

NOME DEL CAMPO	2018	2017	2016
I.1 Conto Tecnico dei rami danni - Premi di competenza, al netto delle cessioni in riassicurazione			
I.3 Conto Tecnico dei rami danni - Altri proventi tecnici, al netto delle cessioni in riassicurazione			
II.1 Conto Tecnico dei rami vita - Premi dell'esercizio, al netto delle cessioni in riassicurazione			
II.4 Conto Tecnico dei rami vita - Altri proventi tecnici, al netto delle cessioni in riassicurazione			

QUOTA DI POSSESSO (quota diretta e/o indiretta)

NOME DEL CAMPO	Indicazioni per la compilazione
Tipologia di Partecipazione	Scegliere un elemento.
Quota diretta ⁽⁵⁾	
Codice Fiscale Tramite ⁽⁶⁾	
Denominazione Tramite (organismo) ⁽⁶⁾	
Quota detenuta dalla Tramite nella società ⁽⁷⁾	

⁽⁵⁾ Se la partecipazione è diretta o sia diretta che indiretta, inserire la quota detenuta direttamente dall'Amministrazione nella società.

⁽⁶⁾ Compilare se per "Tipologia di Partecipazione" è stato indicato "Partecipazione Indiretta" o "Partecipazione diretta e indiretta". Inserire CF e denominazione dell'ultima tramite attraverso la quale la società è indirettamente partecipata dall'Amministrazione.

⁽⁷⁾ Inserire la quota di partecipazione che la "tramite" detiene nella società.

QUOTA DI POSSESSO – TIPO DI CONTROLLO

NOME DEL CAMPO	Indicazioni per la compilazione
Tipo di controllo	nessuno

INFORMAZIONI ED ESITO PER LA RAZIONALIZZAZIONE

NOME DEL CAMPO	Indicazioni per la compilazione
Partecipazione ancora detenuta alla data di adozione del provvedimento	Sì
Società controllata da una quotata	No
CF della società quotata controllante ⁽⁸⁾	
Denominazione della società quotata controllante ⁽⁸⁾	

⁽⁸⁾ Compilare il campo solo se nel campo "Società controllata da una quotata" è stato scelto "sì"

I campi sottostanti non devono essere compilati se la partecipazione non è più detenuta alla data di adozione del provvedimento e/o la società partecipata è controllata da una società quotata.

La partecipata svolge un'attività di produzione di beni e servizi a favore dell'Amministrazione?	Sì
Attività svolta dalla Partecipata	produzione di un servizio di interesse generale (Art. 4, c. 2, lett. a)
Descrizione dell'attività	Attività di preparazione, progettazione, sostegno e svolgimento della manifestazione culturale MANIFESTA 12 da tenersi nella città di Palermo nel corso dell'anno 2018 in sinergia con la fondazione International Foundation Manifesta IFM con sede in Amsterdam, titolare del marchio Manifesta, nonché l'attività di preparazione, progettazione, sostegno e svolgimento di tutte le iniziative culturali comunque preparatorie, connesse, pertinenti ed inerenti lo svolgimento di MANIFESTA 12" (art. 3 dello statuto). La Fondazione ha durata fino al 31 dicembre 2019 (art. 17 dello statuto)
Quota % di partecipazione detenuta dal soggetto privato ⁽⁹⁾	
Svolgimento di attività analoghe a quelle svolte da altre società (art.20, c.2 lett.c)	no
Necessità di contenimento dei costi di funzionamento (art.20, c.2 lett.f)	no
Necessità di aggregazione di società (art.20, c.2 lett.g)	no
L'Amministrazione ha fissato, con proprio provvedimento, obiettivi specifici sui costi di funzionamento della partecipata? (art.19, c, 5) ⁽¹⁰⁾	no
Esito della revisione periodica	razionalizzazione
Modalità (razionalizzazione) ⁽¹¹⁾	liquidazione
Termine previsto per la razionalizzazione ⁽¹¹⁾	31/12/2019
Note*	

⁽⁹⁾ Compilare il campo se "Attività svolta dalla Partecipata" precedentemente selezionata è "realizzazione e gestione di opera pubblica ovvero organizzazione e gestione di servizio di interesse generale tramite PPP (Art.4, c.2, lett.c)".

⁽¹⁰⁾ Compilare il campo se "Tipo di controllo" è stato selezionato elemento diverso da "nessuno".

⁽¹¹⁾ Campo obbligatorio se per "Esito della revisione periodica" è stato selezionato "Razionalizzazione".

* Campo con compilazione facoltativa.

DATI ANAGRAFICI DELLA PARTECIPATA

NOME DEL CAMPO	Indicazioni per la compilazione
Codice Fiscale	05158460823
Denominazione	Palermo Ambiente
Anno di costituzione della società	2002
Forma giuridica	Società per azioni
Tipo di fondazione	
Altra forma giuridica	
Stato della società	Sono in corso procedure di liquidazione volontaria o scioglimento
Anno di inizio della procedura ⁽¹⁾	18/10/2010
Società con azioni quotate in mercati regolamentati ⁽²⁾	
Società che ha emesso strumenti finanziari quotati in mercati regolamentati (ex TUSP) ⁽²⁾	
La società è un GAL ⁽²⁾	

⁽¹⁾ Compilare il campo "anno di inizio della procedura" solo se nel campo "stato della società" è stato selezionato un elemento diverso da "La società è attiva"

⁽²⁾ Nell'applicativo le società emittenti azioni o strumenti finanziari in mercati regolamentati e i Gruppi di Azione Locale (GAL) sono individuati mediante elenchi ufficiali.

SEDE LEGALE DELLA PARTECIPATA

NOME DEL CAMPO	Indicazioni per la compilazione
Stato	Italia
Provincia	Palermo
Comune	Palermo
CAP*	90146
Indirizzo*	Via Resuttana, 360
Telefono*	
FAX*	
Email*	

*campo con compilazione facoltativa

SETTORE DI ATTIVITÀ DELLA PARTECIPATA

La lista dei codici Ateco è disponibile al link <http://www.istat.it/it/strumenti/definizioni-e-classificazioni/ateco-2007>

NOME DEL CAMPO	Indicazioni per la compilazione
Attività 1	70.22
Peso indicativo dell'attività %	100%
Attività 2*	
Peso indicativo dell'attività %*	
Attività 3*	
Peso indicativo dell'attività %*	
Attività 4*	
Peso indicativo dell'attività %*	

*campo con compilazione facoltativa

ULTERIORI INFORMAZIONI SULLA PARTECIPATA

NOME DEL CAMPO	Indicazioni per la compilazione
Società in house	si
Previsione nello statuto di limiti sul fatturato ⁽³⁾	no
Società contenuta nell'allegato A al D.Lgs. n. 175/2016	no
Società a partecipazione pubblica di diritto singolare (art.1, c. 4, lett. A)	no
Riferimento normativo società di diritto singolare ⁽³⁾	no
La partecipata svolge attività economiche protette da diritti speciali o esclusivi insieme con altre attività svolte in regime di mercato	no
Riferimento normativo società con diritti speciali o esclusivi insieme con altre attività svolte in regime di mercato ⁽³⁾	no
Società esclusa dall'applicazione dell'art. 4 con DPCM (art. 4, c. 9)	no
Società esclusa dall'applicazione dell'art. 4 con provvedimento del Presidente della Regione o delle Prov. Autonome (art. 4, c. 9)	no
Riferimento normativo atto esclusione ⁽⁴⁾	

⁽³⁾ Compilare il campo solo se nel campo precedente è stato scelto "si"

⁽⁴⁾ Compilare il campo solo se in uno dei campi precedenti è stato scelto "si"

DATI DI BILANCIO PER LA VERIFICA TUSP

NOME DEL CAMPO	Anno 2018
Tipologia di attività svolta	Attività produttive di beni e servizi
Numero medio di dipendenti	
Numero dei componenti dell'organo di amministrazione	
Compenso dei componenti dell'organo di amministrazione	
Numero dei componenti dell'organo di controllo	
Compenso dei componenti dell'organo di controllo	

NOME DEL CAMPO	2018	2017	2016	2015	2014
Approvazione bilancio	no	no	no	no	no
Risultato d'esercizio		293.040	209.228	295.303	259.477

ATTENZIONE: l'applicativo richiede la compilazione esclusivamente di una delle seguenti quattro sotto-sezioni di "DATI DI BILANCIO PER LA VERIFICA TUSP".

1. Attività produttive di beni e servizi o Distretti tecnologici

Compilare la seguente sotto-sezione se la "Tipologia di attività svolta" dalla partecipata è: "Attività produttive di beni e servizi" o "Attività di promozione e sviluppo di progetti di ricerca finanziati (Distretti tecnologici)".

NOME DEL CAMPO	2018	2017	2016
A1) Ricavi delle vendite e delle prestazioni		3.182.838	3.182.840
A5) Altri Ricavi e Proventi		76.843	244.190
di cui Contributi in conto esercizio		24.056	144.336

2. Attività di Holding

Compilare la seguente sotto-sezione se la "Tipologia di attività svolta" dalla partecipata è: "Attività consistenti nell'assunzione di partecipazioni in società esercenti attività diverse da quella creditizia e finanziaria (Holding)".

NOME DEL CAMPO	2018	2017	2016
A1) Ricavi delle vendite e delle prestazioni			
A5) Altri Ricavi e Proventi			
di cui Contributi in conto esercizio			
C15) Proventi da partecipazioni			
C16) Altri proventi finanziari			
C17 bis) Utili e perdite su cambi			
D18 a) Rettifiche di valore di attività finanziarie - Rivalutazioni di partecipazioni			

3. Attività bancarie e finanziarie

Compilare la seguente sotto-sezione se la "Tipologia di attività svolta" dalla partecipata è: "Attività bancarie e finanziarie".

NOME DEL CAMPO	2018	2017	2016
Interessi attivi e proventi assimilati			
Commissioni attive			

4. Attività assicurative

Compilare la seguente sotto-sezione se la "Tipologia di attività svolta" dalla partecipata è: "Attività assicurative".

NOME DEL CAMPO	2018	2017	2016
I.1 Conto Tecnico dei rami danni - Premi di competenza, al netto delle cessioni in riassicurazione			
I.3 Conto Tecnico dei rami danni - Altri proventi tecnici, al netto delle cessioni in riassicurazione			
II.1 Conto Tecnico dei rami vita - Premi dell'esercizio, al netto delle cessioni in riassicurazione			
II.4 Conto Tecnico dei rami vita - Altri proventi tecnici, al netto delle cessioni in riassicurazione			

QUOTA DI POSSESSO (quota diretta e/o indiretta)

NOME DEL CAMPO	Indicazioni per la compilazione
Tipologia di Partecipazione	Partecipazione indiretta
Quota diretta ⁽⁵⁾	100%
Codice Fiscale Tramite ⁽⁶⁾	
Denominazione Tramite (organismo) ⁽⁶⁾	
Quota detenuta dalla Tramite nella società ⁽⁷⁾	

⁽⁵⁾ Se la partecipazione è diretta o sia diretta che indiretta, inserire la quota detenuta direttamente dall'Amministrazione nella società.

⁽⁶⁾ Compilare se per "Tipologia di Partecipazione" è stato indicato "Partecipazione Indiretta" o "Partecipazione diretta e indiretta". Inserire CF e denominazione dell'ultima tramite attraverso la quale la società è indirettamente partecipata dall'Amministrazione.

⁽⁷⁾ Inserire la quota di partecipazione che la "tramite" detiene nella società.

QUOTA DI POSSESSO – TIPO DI CONTROLLO

NOME DEL CAMPO	Indicazioni per la compilazione
Tipo di controllo	controllo solitario - maggioranza dei voti esercitabili nell'assemblea ordinaria

INFORMAZIONI ED ESITO PER LA RAZIONALIZZAZIONE

NOME DEL CAMPO	Indicazioni per la compilazione
Partecipazione ancora detenuta alla data di adozione del provvedimento	Sì
Società controllata da una quotata	No
CF della società quotata controllante ⁽⁸⁾	
Denominazione della società quotata controllante ⁽⁸⁾	

⁽⁸⁾ Compilare il campo solo se nel campo "Società controllata da una quotata" è stato scelto "sì"

I campi sottostanti non devono essere compilati se la partecipazione non è più detenuta alla data di adozione del provvedimento e/o la società partecipata è controllata da una società quotata.

NOME DEL CAMPO	Indicazioni per la compilazione
La partecipata svolge un'attività di produzione di beni e servizi a favore dell'Amministrazione?	Si
Attività svolta dalla Partecipata	produzione di un servizio di interesse generale (Art. 4, c. 2, lett. a)
Descrizione dell'attività	Controllo e monitoraggio dei servizi resi da RAP S.p.a e Amap S.p.a.
Quota % di partecipazione detenuta dal soggetto privato ⁽⁹⁾	
Svolgimento di attività analoghe a quelle svolte da altre società (art.20, c.2 lett.c)	no
Necessità di contenimento dei costi di funzionamento (art.20, c.2 lett.f)	no
Necessità di aggregazione di società (art.20, c.2 lett.g)	no
L'Amministrazione ha fissato, con proprio provvedimento, obiettivi specifici sui costi di funzionamento della partecipata? (art.19, c. 5) ⁽¹⁰⁾	no
Esito della revisione periodica	razionalizzazione
Modalità (razionalizzazione) ⁽¹¹⁾	messa in liquidazione della società
Termine previsto per la razionalizzazione ⁽¹¹⁾	
Note*	<p>La società è stata posta in liquidazione con atto del 18 ottobre 2010 a seguito del processo di riordino posto in essere dal legislatore regionale; ai sensi della legge regionale n. 9 dell'8 aprile 2010 e s.m.i., e della legge regionale 9 gennaio 2013 n. 3 "e s.m.i., sino all'avvio operativo delle nuove Società per la regolamentazione del servizio di gestione dei rifiuti – S.R.R. – , i soggetti a qualsiasi titolo già deputati alla gestione integrata del ciclo integrato dei rifiuti. A decorrere dal 01/10/2018 le attività precedentemente svolte dalla Palermo Ambiente spa sono state traslate alla SRR Area Metropolitana scpa, che è pertanto divenuta operativa a partire da tale data. Ne consegue che si rimane in attesa della definitiva dell'iter di liquidazione.</p> <p>Con nota del 27/9/2019 il liquidatore della società ha comunicato che in data 31/3/2019 sono cessati gli effetti dell'Ordinanza di proroga dei poteri straordinari conferiti dalla Regione Siciliana con ordinanza del Presidente della regione n.7 del 3/12/2018 e che "pertanto la Società è entrata in una fase di liquidazione pura ai sensi dell'art.2484 c.c. , restituendo al Liquidatore nominato dal socio unico Comune di Palermo i poteri gestori previsti dalla normativa ordinaria". L'ente sta procedendo al riallineamento delle partite debitorie/creditorie con la Società.</p>

⁽⁹⁾ Compilare il campo se "Attività svolta dalla Partecipata" precedentemente selezionata è "realizzazione e gestione di opera pubblica ovvero organizzazione e gestione di servizio di interesse generale tramite PPP (Art.4, c.2, lett.c)".

⁽¹⁰⁾ Compilare il campo se "Tipo di controllo" è stato selezionato elemento diverso da "nessuno".

⁽¹¹⁾ Campo obbligatorio se per "Esito della revisione periodica" è stato selezionato "Razionalizzazione".

* Campo con compilazione facoltativa.

DATI ANAGRAFICI DELLA PARTECIPATA

NOME DEL CAMPO	Indicazioni per la compilazione
Codice Fiscale	06232420825
Denominazione	RAP SPA
Anno di costituzione della società	2013
Forma giuridica	Società per azioni
Tipo di fondazione	Scegliere un elemento.
Altra forma giuridica	
Stato della società	La società è attiva
Anno di inizio della procedura ⁽¹⁾	
Società con azioni quotate in mercati regolamentati ⁽²⁾	
Società che ha emesso strumenti finanziari quotati in mercati regolamentati (ex TUSP) ⁽²⁾	
La società è un GAL ⁽²⁾	

⁽¹⁾ Compilare il campo "anno di inizio della procedura" solo se nel campo "stato della società" è stato selezionato un elemento diverso da "La società è attiva"

⁽²⁾ Nell'applicativo le società emittenti azioni o strumenti finanziari in mercati regolamentati e i Gruppi di Azione Locale (GAL) sono individuati mediante elenchi ufficiali.

SEDE LEGALE DELLA PARTECIPATA

NOME DEL CAMPO	Indicazioni per la compilazione
Stato	Italia
Provincia	Palermo
Comune	Palermo
CAP*	
Indirizzo*	
Telefono*	
FAX*	
Email*	

* campo con compilazione facoltativa

SETTORE DI ATTIVITÀ DELLA PARTECIPATA

La lista dei codici Ateco è disponibile al link <http://www.istat.it/it/strumenti/definizioni-e-classificazioni/ateco-2007>

NOME DEL CAMPO	Indicazioni per la compilazione
Attività 1	38.11.
Peso indicativo dell'attività %	92%
Attività 2*	42.11
Peso indicativo dell'attività %*	8%
Attività 3*	
Peso indicativo dell'attività %*	
Attività 4*	
Peso indicativo dell'attività %*	

* campo con compilazione facoltativa

ULTERIORI INFORMAZIONI SULLA PARTECIPATA

NOME DEL CAMPO	Indicazioni per la compilazione
Società in house	sì
Previsione nello statuto di limiti sul fatturato ⁽³⁾	sì
Società contenuta nell'allegato A al D.Lgs. n. 175/2016	No
Società a partecipazione pubblica di diritto singolare (art.1, c. 4, lett. A)	no
Riferimento normativo società di diritto singolare ⁽³⁾	
La partecipata svolge attività economiche protette da diritti speciali o esclusivi insieme con altre attività svolte in regime di mercato	no
Riferimento normativo società con diritti speciali o esclusivi insieme con altre attività svolte in regime di mercato ⁽³⁾	
Società esclusa dall'applicazione dell'art. 4 con DPCM (art. 4, c. 9)	no
Società esclusa dall'applicazione dell'art. 4 con provvedimento del Presidente della Regione o delle Prov. Autonome (art. 4, c. 9)	no
Riferimento normativo atto esclusione ⁽⁴⁾	

⁽³⁾ Compilare il campo solo se nel campo precedente è stato scelto "sì"

⁽⁴⁾ Compilare il campo solo se in uno dei campi precedenti è stato scelto "sì"

DATI DI BILANCIO PER LA VERIFICA TUSP

NOME DEL CAMPO	Anno 2018
Tipologia di attività svolta	Attività produttive di beni e servizi
Numero medio di dipendenti	1848
Numero dei componenti dell'organo di amministrazione	1
Compenso dei componenti dell'organo di amministrazione	16.129
Numero dei componenti dell'organo di controllo	3
Compenso dei componenti dell'organo di controllo	67.500

NOME DEL CAMPO	2018	2017	2016	2015	2014
Approvazione bilancio	sì	sì	sì	sì	sì
Risultato d'esercizio	-12.066.343	75.560	19.818	184.217	202.234

1. Attività produttive di beni e servizi o Distretti tecnologici

Compilare la seguente sotto-sezione se la "Tipologia di attività svolta" dalla partecipata è: "Attività produttive di beni e servizi" o "Attività di promozione e sviluppo di progetti di ricerca finanziati (Distretti tecnologici)".

NOME DEL CAMPO	2018	2017	2016
A1) Ricavi delle vendite e delle prestazioni			
A5) Altri Ricavi e Proventi			
di cui Contributi in conto esercizio			

2. Attività di Holding

Compilare la seguente sotto-sezione se la "Tipologia di attività svolta" dalla partecipata è: "Attività consistenti nell'assunzione di partecipazioni in società esercenti attività diverse da quella creditizia e finanziaria (Holding)".

NOME DEL CAMPO	2018	2017	2016
A1) Ricavi delle vendite e delle prestazioni	124.601.403	138.056.238	135.170.431
A5) Altri Ricavi e Proventi	4.332.571	1.812.946	1.333.752
di cui Contributi in conto esercizio	426.559	401.391	368.708
C15) Proventi da partecipazioni			
C16) Altri proventi finanziari			
C17 bis) Utili e perdite su cambi			
D18 a) Rettifiche di valore di attività finanziarie - Rivalutazioni di partecipazioni			

3. Attività bancarie e finanziarie

Compilare la seguente sotto-sezione se la "Tipologia di attività svolta" dalla partecipata è: **"Attività bancarie e finanziarie"**.

NOME DEL CAMPO	2018	2017	2016
Interessi attivi e proventi assimilati			
Commissioni attive			

4. Attività assicurative

Compilare la seguente sotto-sezione se la "Tipologia di attività svolta" dalla partecipata è: **"Attività assicurative"**.

NOME DEL CAMPO	2018	2017	2016
I.1 Conto Tecnico dei rami danni - Premi di competenza, al netto delle cessioni in riassicurazione			
I.3 Conto Tecnico dei rami danni - Altri proventi tecnici, al netto delle cessioni in riassicurazione			
II.1 Conto Tecnico dei rami vita - Premi dell'esercizio, al netto delle cessioni in riassicurazione			
II.4 Conto Tecnico dei rami vita - Altri proventi tecnici, al netto delle cessioni in riassicurazione			

QUOTA DI POSSESSO (quota diretta e/o indiretta)

NOME DEL CAMPO	Indicazioni per la compilazione
Tipologia di Partecipazione	Partecipazione diretta
Quota diretta ⁽⁵⁾	100%
Codice Fiscale Tramite ⁽⁶⁾	
Denominazione Tramite (organismo) ⁽⁶⁾	
Quota detenuta dalla Tramite nella società ⁽⁷⁾	

⁽⁵⁾ Se la partecipazione è diretta o sia diretta che indiretta, inserire la quota detenuta direttamente dall'Amministrazione nella società.

⁽⁶⁾ Compilare se per "Tipologia di Partecipazione" è stato indicato "Partecipazione Indiretta" o "Partecipazione diretta e indiretta". Inserire CF e denominazione dell'ultima tramite attraverso la quale la società è indirettamente partecipata dall'Amministrazione.

⁽⁷⁾ Inserire la quota di partecipazione che la "tramite" detiene nella società.

QUOTA DI POSSESSO – TIPO DI CONTROLLO

NOME DEL CAMPO	Indicazioni per la compilazione
Tipo di controllo	controllo solitario - maggioranza dei voti esercitabili nell'assemblea ordinaria

INFORMAZIONI ED ESITO PER LA RAZIONALIZZAZIONE

NOME DEL CAMPO	Indicazioni per la compilazione
Partecipazione ancora detenuta alla data di adozione del provvedimento	Sì
Società controllata da una quotata	No
CF della società quotata controllante ⁽⁸⁾	
Denominazione della società quotata controllante ⁽⁸⁾	

⁽⁸⁾ Compilare il campo solo se nel campo "Società controllata da una quotata" è stato scelto "sì"

I campi sottostanti non devono essere compilati se la partecipazione non è più detenuta alla data di adozione del provvedimento e/o la società partecipata è controllata da una società quotata.

La partecipata svolge un'attività di produzione di beni e servizi a favore dell'Amministrazione?	Sì
Attività svolta dalla Partecipata	produzione di un servizio di interesse generale (Art. 4, c. 2, lett. a)
Descrizione dell'attività	La società produce un servizio di interesse generale ex comma 2, lett. a), dell'art. 4 e precisamente il "Servizio di gestione dei rifiuti ed igiene ambientale", nonché, ai sensi della lett. d), il Servizio manutenzione strade
Quota % di partecipazione detenuta dal soggetto privato ⁽⁹⁾	
Svolgimento di attività analoghe a quelle svolte da altre società (art.20, c.2 lett.c)	no
Necessità di contenimento dei costi di funzionamento (art.20, c.2 lett.f)	no
Necessità di aggregazione di società (art.20, c.2 lett.g)	no
L'Amministrazione ha fissato, con proprio provvedimento, obiettivi specifici sui costi di funzionamento della partecipata? (art.19, c, 5) ⁽¹⁰⁾	si
Esito della revisione periodica	mantenimento senza interventi
Modalità (razionalizzazione) ⁽¹¹⁾	Scegliere un elemento.
Termine previsto per la razionalizzazione ⁽¹¹⁾	
Note*	

⁽⁹⁾ Compilare il campo se "Attività svolta dalla Partecipata" precedentemente selezionata è "realizzazione e gestione di opera pubblica ovvero organizzazione e gestione di servizio di interesse generale tramite PPP (Art.4, c.2, lett.c)".

⁽¹⁰⁾ Compilare il campo se "Tipo di controllo" è stato selezionato elemento diverso da "nessuno".

⁽¹¹⁾ Campo obbligatorio se per "Esito della revisione periodica" è stato selezionato "Razionalizzazione".

* Campo con compilazione facoltativa.

DATI ANAGRAFICI DELLA PARTECIPATA

NOME DEL CAMPO	Indicazioni per la compilazione
Codice Fiscale	06370190826
Denominazione	RESET Soc. cons. p.a.
Anno di costituzione della società	2014
Forma giuridica	Società consortile per azioni
Tipo di fondazione	
Altra forma giuridica	
Stato della società	La società è attiva
Anno di inizio della procedura ⁽¹⁾	
Società con azioni quotate in mercati regolamentati ⁽²⁾	
Società che ha emesso strumenti finanziari quotati in mercati regolamentati (ex TUSP) ⁽²⁾	
La società è un GAL ⁽²⁾	

⁽¹⁾ Compilare il campo "anno di inizio della procedura" solo se nel campo "stato della società" è stato selezionato un elemento diverso da "La società è attiva"

⁽²⁾ Nell'applicativo le società emittenti azioni o strumenti finanziari in mercati regolamentati e i Gruppi di Azione Locale (GAL) sono individuati mediante elenchi ufficiali.

SEDE LEGALE DELLA PARTECIPATA

NOME DEL CAMPO	Indicazioni per la compilazione
Stato	Italia
Provincia	Palermo
Comune	Palermo
CAP*	90146
Indirizzo*	Via Ugo La Malfa n. 120-122
Telefono*	
FAX*	
Email*	

*campo con compilazione facoltativa

SETTORE DI ATTIVITÀ DELLA PARTECIPATA

La lista dei codici Ateco è disponibile al link <http://www.istat.it/it/strumenti/definizioni-e-classificazioni/ateco-2007>

NOME DEL CAMPO	Indicazioni per la compilazione
Attività 1	81.00.
Peso indicativo dell'attività %	100%
Attività 2*	
Peso indicativo dell'attività %*	
Attività 3*	
Peso indicativo dell'attività %*	
Attività 4*	
Peso indicativo dell'attività %*	

*campo con compilazione facoltativa

ULTERIORI INFORMAZIONI SULLA PARTECIPATA

NOME DEL CAMPO	Indicazioni per la compilazione
Società in house	sì
Previsione nello statuto di limiti sul fatturato ⁽³⁾	sì
Società contenuta nell'allegato A al D.Lgs. n. 175/2016	No
Società a partecipazione pubblica di diritto singolare (art.1, c. 4, lett. A)	no
Riferimento normativo società di diritto singolare ⁽³⁾	
La partecipata svolge attività economiche protette da diritti speciali o esclusivi insieme con altre attività svolte in regime di mercato	no
Riferimento normativo società con diritti speciali o esclusivi insieme con altre attività svolte in regime di mercato ⁽³⁾	
Società esclusa dall'applicazione dell'art. 4 con DPCM (art. 4, c. 9)	no
Società esclusa dall'applicazione dell'art. 4 con provvedimento del Presidente della Regione o delle Prov. Autonome (art. 4, c. 9)	sì
Riferimento normativo atto esclusione ⁽⁴⁾	

⁽³⁾ Compilare il campo solo se nel campo precedente è stato scelto "sì"

⁽⁴⁾ Compilare il campo solo se in uno dei campi precedenti è stato scelto "sì"

DATI DI BILANCIO PER LA VERIFICA TUSP

NOME DEL CAMPO	Anno 2018
Tipologia di attività svolta	Attività produttive di beni e servizi
Numero medio di dipendenti	1433
Numero dei componenti dell'organo di amministrazione	3 fino al 9/8/2018, 1 dal 10/8/2018
Compenso dei componenti dell'organo di amministrazione	62.373
Numero dei componenti dell'organo di controllo	3
Compenso dei componenti dell'organo di controllo	65.849

NOME DEL CAMPO	2018	2017	2016	2015	2014
Approvazione bilancio	sì	sì	sì	sì	Scegliere un elemento.
Risultato d'esercizio	5.656	200.016	159.606	146.502	

ATTENZIONE: l'applicativo richiede la compilazione esclusivamente di una delle seguenti quattro sotto-sezioni di "DATI DI BILANCIO PER LA VERIFICA TUSP".

1. Attività produttive di beni e servizi o Distretti tecnologici

Compilare la seguente sotto-sezione se la "Tipologia di attività svolta" dalla partecipata è: "Attività produttive di beni e servizi" o "Attività di promozione e sviluppo di progetti di ricerca finanziati (Distretti tecnologici)".

NOME DEL CAMPO	2018	2017	2016
A1) Ricavi delle vendite e delle prestazioni	36.037.867	37.316.930	32.977.235
A5) Altri Ricavi e Proventi	294.347	3.942	650.640
di cui Contributi in conto esercizio			

2. Attività di Holding

Compilare la seguente sotto-sezione se la "Tipologia di attività svolta" dalla partecipata è: "Attività consistenti nell'assunzione di partecipazioni in società esercenti attività diverse da quella creditizia e finanziaria (Holding)".

NOME DEL CAMPO	2018	2017	2016
A1) Ricavi delle vendite e delle prestazioni			
A5) Altri Ricavi e Proventi			
di cui Contributi in conto esercizio			
C15) Proventi da partecipazioni			
C16) Altri proventi finanziari			
C17 bis) Utili e perdite su cambi			
D18 a) Rettifiche di valore di attività finanziarie - Rivalutazioni di partecipazioni			

3. Attività bancarie e finanziarie

Compilare la seguente sotto-sezione se la "Tipologia di attività svolta" dalla partecipata è: "**Attività bancarie e finanziarie**".

NOME DEL CAMPO	2018	2017	2016
Interessi attivi e proventi assimilati			
Commissioni attive			

4. Attività assicurative

Compilare la seguente sotto-sezione se la "Tipologia di attività svolta" dalla partecipata è: "**Attività assicurative**".

NOME DEL CAMPO	2018	2017	2016
I.1 Conto Tecnico dei rami danni - Premi di competenza, al netto delle cessioni in riassicurazione			
I.3 Conto Tecnico dei rami danni - Altri proventi tecnici, al netto delle cessioni in riassicurazione			
II.1 Conto Tecnico dei rami vita - Premi dell'esercizio, al netto delle cessioni in riassicurazione			
II.4 Conto Tecnico dei rami vita - Altri proventi tecnici, al netto delle cessioni in riassicurazione			

QUOTA DI POSSESSO (quota diretta e/o indiretta)

NOME DEL CAMPO	Indicazioni per la compilazione
Tipologia di Partecipazione	Partecipazione diretta e indiretta
Quota diretta ⁽⁴⁾	92,45%
Codice Fiscale Tramite ⁽⁵⁾	04797170828
Denominazione Tramite ⁽⁵⁾	AMG ENERGIA SPA
Quota detenuta dalla Tramite nella partecipata ⁽⁶⁾	0,94

QUOTA DI POSSESSO (quota diretta e/o indiretta)

NOME DEL CAMPO	Indicazioni per la compilazione
Tipologia di Partecipazione	Partecipazione diretta e indiretta
Quota diretta ⁽⁴⁾	92,45%
Codice Fiscale Tramite ⁽⁵⁾	03711390827
Denominazione Tramite ⁽⁵⁾	SISPI SPA
Quota detenuta dalla Tramite nella partecipata ⁽⁶⁾	1,89

QUOTA DI POSSESSO (quota diretta e/o indiretta)

NOME DEL CAMPO	Indicazioni per la compilazione
Tipologia di Partecipazione	Partecipazione diretta e indiretta
Quota diretta ⁽⁴⁾	92,45%
Codice Fiscale Tramite ⁽⁵⁾	06232420825
Denominazione Tramite ⁽⁵⁾	RAP SPA
Quota detenuta dalla Tramite nella partecipata ⁽⁶⁾	1,89

QUOTA DI POSSESSO (quota diretta e/o indiretta)

NOME DEL CAMPO	Indicazioni per la compilazione
Tipologia di Partecipazione	Partecipazione diretta e indiretta
Quota diretta ⁽⁴⁾	92,45%
Codice Fiscale Tramite ⁽⁵⁾	04797200823
Denominazione Tramite ⁽⁵⁾	AMAP SPA
Quota detenuta dalla Tramite nella partecipata ⁽⁶⁾	1,89

QUOTA DI POSSESSO (quota diretta e/o indiretta)

NOME DEL CAMPO	Indicazioni per la compilazione
Tipologia di Partecipazione	Partecipazione diretta e indiretta
Quota diretta ⁽⁴⁾	92,45%
Codice Fiscale Tramite ⁽⁵⁾	04797180827
Denominazione Tramite ⁽⁵⁾	AMAT PALERMO SPA
Quota detenuta dalla Tramite nella partecipata ⁽⁶⁾	0,94

⁽⁵⁾ Se la partecipazione è diretta o sia diretta che indiretta, inserire la quota detenuta direttamente dall'Amministrazione nella società.

⁽⁶⁾ Compilare se per "Tipologia di Partecipazione" è stato indicato "Partecipazione Indiretta" o "Partecipazione diretta e indiretta". Inserire CF e denominazione dell'ultima tramite attraverso la quale la società è indirettamente partecipata dall'Amministrazione.

⁽⁷⁾ Inserire la quota di partecipazione che la "tramite" detiene nella società.

QUOTA DI POSSESSO – TIPO DI CONTROLLO

NOME DEL CAMPO	Indicazioni per la compilazione
Tipo di controllo	controllo solitario - maggioranza dei voti esercitabili nell'assemblea ordinaria

INFORMAZIONI ED ESITO PER LA RAZIONALIZZAZIONE

NOME DEL CAMPO	Indicazioni per la compilazione
Partecipazione ancora detenuta alla data di adozione del provvedimento	Sì
Società controllata da una quotata	No
CF della società quotata controllante ⁽⁸⁾	
Denominazione della società quotata controllante ⁽⁸⁾	

⁽⁸⁾ Compilare il campo solo se nel campo "Società controllata da una quotata" è stato scelto "sì"

I campi sottostanti non devono essere compilati se la partecipazione non è più detenuta alla data di adozione del provvedimento e/o la società partecipata è controllata da una società quotata.

La partecipata svolge un'attività di produzione di beni e servizi a favore dell'Amministrazione?	Sì
Attività svolta dalla Partecipata	produzione di un servizio di interesse generale (Art. 4, c. 2, lett. a)
Descrizione dell'attività	Servizi strumentali alle attività del Comune di Palermo, delle proprie aziende interamente partecipate e consorziate (cura del verde, portierato e pulizie).
Quota % di partecipazione detenuta dal soggetto privato ⁽⁹⁾	
Svolgimento di attività analoghe a quelle svolte da altre società (art.20, c.2 lett.c)	no
Necessità di contenimento dei costi di funzionamento (art.20, c.2 lett.f)	no
Necessità di aggregazione di società (art.20, c.2 lett.g)	sì
L'Amministrazione ha fissato, con proprio provvedimento, obiettivi specifici sui costi di funzionamento della partecipata? (art.19, c, 5) ⁽¹⁰⁾	no
Esito della revisione periodica	mantenimento senza interventi
Modalità (razionalizzazione) ⁽¹¹⁾	Scegliere un elemento.
Termine previsto per la razionalizzazione ⁽¹¹⁾	
Note*	

⁽⁹⁾ Compilare il campo se "Attività svolta dalla Partecipata" precedentemente selezionata è "realizzazione e gestione di opera pubblica ovvero organizzazione e gestione di servizio di interesse generale tramite PPP (Art.4, c.2, lett.c)".

⁽¹⁰⁾ Compilare il campo se "Tipo di controllo" è stato selezionato elemento diverso da "nessuno".

⁽¹¹⁾ Campo obbligatorio se per "Esito della revisione periodica" è stato selezionato "Razionalizzazione".

* Campo con compilazione facoltativa.

DATI ANAGRAFICI DELLA PARTECIPATA

NOME DEL CAMPO	Indicazioni per la compilazione
Codice Fiscale	03711390827
Denominazione	SISPI SPA
Anno di costituzione della società	1988
Forma giuridica	Società per azioni
Tipo di fondazione	
Altra forma giuridica	
Stato della società	La società è attiva
Anno di inizio della procedura ⁽¹⁾	
Società con azioni quotate in mercati regolamentati ⁽²⁾	
Società che ha emesso strumenti finanziari quotati in mercati regolamentati (ex TUSP) ⁽²⁾	
La società è un GAL ⁽²⁾	

⁽¹⁾ Compilare il campo "anno di inizio della procedura" solo se nel campo "stato della società" è stato selezionato un elemento diverso da "La società è attiva"

⁽²⁾ Nell'applicativo le società emittenti azioni o strumenti finanziari in mercati regolamentati e i Gruppi di Azione Locale (GAL) sono individuati mediante elenchi ufficiali.

SEDE LEGALE DELLA PARTECIPATA

NOME DEL CAMPO	Indicazioni per la compilazione
Stato	Italia
Provincia	Palermo
Comune	Palermo
CAP*	90142
Indirizzo*	Via Ammiraglio Denti Piraino n. 7
Telefono*	
FAX*	
Email*	

*campo con compilazione facoltativa

SETTORE DI ATTIVITÀ DELLA PARTECIPATA

La lista dei codici Ateco è disponibile al link <http://www.istat.it/it/strumenti/definizioni-e-classificazioni/ateco-2007>

NOME DEL CAMPO	Indicazioni per la compilazione
Attività 1	62.01
Peso indicativo dell'attività %	100%
Attività 2*	
Peso indicativo dell'attività %*	
Attività 3*	
Peso indicativo dell'attività %*	
Attività 4*	
Peso indicativo dell'attività %*	

*campo con compilazione facoltativa

ULTERIORI INFORMAZIONI SULLA PARTECIPATA

NOME DEL CAMPO	Indicazioni per la compilazione
Società in house	sì
Previsione nello statuto di limiti sul fatturato ⁽³⁾	sì
Società contenuta nell'allegato A al D.Lgs. n. 175/2016	No
Società a partecipazione pubblica di diritto singolare (art.1, c. 4, lett. A)	no
Riferimento normativo società di diritto singolare ⁽³⁾	
La partecipata svolge attività economiche protette da diritti speciali o esclusivi insieme con altre attività svolte in regime di mercato	no
Riferimento normativo società con diritti speciali o esclusivi insieme con altre attività svolte in regime di mercato ⁽³⁾	no
Società esclusa dall'applicazione dell'art. 4 con DPCM (art. 4, c. 9)	no
Società esclusa dall'applicazione dell'art. 4 con provvedimento del Presidente della Regione o delle Prov. Autonome (art. 4, c. 9)	no
Riferimento normativo atto esclusione ⁽⁴⁾	

⁽³⁾ Compilare il campo solo se nel campo precedente è stato scelto "sì"

⁽⁴⁾ Compilare il campo solo se in uno dei campi precedenti è stato scelto "sì"

DATI DI BILANCIO PER LA VERIFICA TUSP

NOME DEL CAMPO	Anno 2018
Tipologia di attività svolta	Attività produttive di beni e servizi
Numero medio di dipendenti	115
Numero dei componenti dell'organo di amministrazione	3 fino al 7/5/2018, 1 dal 8/5/2018
Compenso dei componenti dell'organo di amministrazione	16.037
Numero dei componenti dell'organo di controllo	3
Compenso dei componenti dell'organo di controllo	70.200

NOME DEL CAMPO	2018	2017	2016	2015	2014
Approvazione bilancio	sì	sì	sì	sì	sì
Risultato d'esercizio	2.132.116	495.043	1.245.752	734.357	1.342.792

ATTENZIONE: l'applicativo richiede la compilazione esclusivamente di una delle seguenti quattro sotto-sezioni di "DATI DI BILANCIO PER LA VERIFICA TUSP".

1. Attività produttive di beni e servizi o Distretti tecnologici

Compilare la seguente sotto-sezione se la "Tipologia di attività svolta" dalla partecipata è: "Attività produttive di beni e servizi" o "Attività di promozione e sviluppo di progetti di ricerca finanziati (Distretti tecnologici)".

NOME DEL CAMPO	2018	2017	2016
A1) Ricavi delle vendite e delle prestazioni	19.409.632	13.734.995	13780.310
A5) Altri Ricavi e Proventi	11.193	25.788	545.113
di cui Contributi in conto esercizio			

2. Attività di Holding

Compilare la seguente sotto-sezione se la "Tipologia di attività svolta" dalla partecipata è: "Attività consistenti nell'assunzione di partecipazioni in società esercenti attività diverse da quella creditizia e finanziaria (Holding)".

NOME DEL CAMPO	2018	2017	2016
A1) Ricavi delle vendite e delle prestazioni			
A5) Altri Ricavi e Proventi			
di cui Contributi in conto esercizio			
C15) Proventi da partecipazioni			
C16) Altri proventi finanziari			
C17 bis) Utili e perdite su cambi			
D18 a) Rettifiche di valore di attività finanziarie - Rivalutazioni di partecipazioni			

3. Attività bancarie e finanziarie

Compilare la seguente sotto-sezione se la "Tipologia di attività svolta" dalla partecipata è: **"Attività bancarie e finanziarie"**.

NOME DEL CAMPO	2018	2017	2016
Interessi attivi e proventi assimilati			
Commissioni attive			

4. Attività assicurative

Compilare la seguente sotto-sezione se la "Tipologia di attività svolta" dalla partecipata è: **"Attività assicurative"**.

NOME DEL CAMPO	2018	2017	2016
I.1 Conto Tecnico dei rami danni - Premi di competenza, al netto delle cessioni in riassicurazione			
I.3 Conto Tecnico dei rami danni - Altri proventi tecnici, al netto delle cessioni in riassicurazione			
II.1 Conto Tecnico dei rami vita - Premi dell'esercizio, al netto delle cessioni in riassicurazione			
II.4 Conto Tecnico dei rami vita - Altri proventi tecnici, al netto delle cessioni in riassicurazione			

QUOTA DI POSSESSO (quota diretta e/o indiretta)

NOME DEL CAMPO	Indicazioni per la compilazione
Tipologia di Partecipazione	Partecipazione diretta
Quota diretta ⁽⁵⁾	100%
Codice Fiscale Tramite ⁽⁶⁾	
Denominazione Tramite (organismo) ⁽⁶⁾	
Quota detenuta dalla Tramite nella società ⁽⁷⁾	

⁽⁵⁾ Se la partecipazione è diretta o sia diretta che indiretta, inserire la quota detenuta direttamente dall'Amministrazione nella società.

⁽⁶⁾ Compilare se per "Tipologia di Partecipazione" è stato indicato "Partecipazione Indiretta" o "Partecipazione diretta e indiretta". Inserire CF e denominazione dell'ultima tramite attraverso la quale la società è indirettamente partecipata dall'Amministrazione.

⁽⁷⁾ Inserire la quota di partecipazione che la "tramite" detiene nella società.

QUOTA DI POSSESSO – TIPO DI CONTROLLO

NOME DEL CAMPO	Indicazioni per la compilazione
Tipo di controllo	controllo solitario - maggioranza dei voti esercitabili nell'assemblea ordinaria

INFORMAZIONI ED ESITO PER LA RAZIONALIZZAZIONE

NOME DEL CAMPO	Indicazioni per la compilazione
Partecipazione ancora detenuta alla data di adozione del provvedimento	Si
Società controllata da una quotata	No
CF della società quotata controllante ⁽⁸⁾	
Denominazione della società quotata controllante ⁽⁸⁾	

⁽⁸⁾ Compilare il campo solo se nel campo "Società controllata da una quotata" è stato scelto "sì"

I campi sottostanti non devono essere compilati se la partecipazione non è più detenuta alla data di adozione del provvedimento e/o la società partecipata è controllata da una società quotata.

La partecipata svolge un'attività di produzione di beni e servizi a favore dell'Amministrazione?	Si
Attività svolta dalla Partecipata	produzione di un servizio di interesse generale (Art. 4, c. 2, lett. a)
Descrizione dell'attività	Gestione dello sviluppo e la conduzione tecnica del sistema informatico e di telecomunicazione (SITEC) del Comune di Palermo.
Quota % di partecipazione detenuta dal soggetto privato ⁽⁹⁾	
Svolgimento di attività analoghe a quelle svolte da altre società (art.20, c.2 lett.c)	no
Necessità di contenimento dei costi di funzionamento (art.20, c.2 lett.f)	no
Necessità di aggregazione di società (art.20, c.2 lett.g)	no
L'Amministrazione ha fissato, con proprio provvedimento, obiettivi specifici sui costi di funzionamento della partecipata? (art.19, c, 5) ⁽¹⁰⁾	si
Esito della revisione periodica	mantenimento senza interventi
Modalità (razionalizzazione) ⁽¹¹⁾	Scegliere un elemento.
Termine previsto per la razionalizzazione ⁽¹¹⁾	
Note*	

⁽⁹⁾ Compilare il campo se "Attività svolta dalla Partecipata" precedentemente selezionata è "realizzazione e gestione di opera pubblica ovvero organizzazione e gestione di servizio di interesse generale tramite PPP (Art.4, c.2, lett.c)".

⁽¹⁰⁾ Compilare il campo se "Tipo di controllo" è stato selezionato elemento diverso da "nessuno".

⁽¹¹⁾ Campo obbligatorio se per "Esito della revisione periodica" è stato selezionato "Razionalizzazione".

*Campo con compilazione facoltativa.

DATI ANAGRAFICI DELLA PARTECIPATA

NOME DEL CAMPO	Indicazioni per la compilazione
Codice Fiscale	06269510829
Denominazione	SRR Palermo Area Metropolitana scpa
Anno di costituzione della società	
Forma giuridica	Società consortile per azioni
Tipo di fondazione	
Altra forma giuridica	
Stato della società	La società è attiva
Anno di inizio della procedura ⁽¹⁾	
Società con azioni quotate in mercati regolamentati ⁽²⁾	
Società che ha emesso strumenti finanziari quotati in mercati regolamentati (ex TUSP) ⁽²⁾	
La società è un GAL ⁽²⁾	

⁽¹⁾ Compilare il campo "anno di inizio della procedura" solo se nel campo "stato della società" è stato selezionato un elemento diverso da "La società è attiva"

⁽²⁾ Nell'applicativo le società emittenti azioni o strumenti finanziari in mercati regolamentati e i Gruppi di Azione Locale (GAL) sono individuati mediante elenchi ufficiali.

SEDE LEGALE DELLA PARTECIPATA

NOME DEL CAMPO	Indicazioni per la compilazione
Stato	Italia
Provincia	Palermo
Comune	Palermo
CAP*	90133
Indirizzo*	Piazza Pretoria, 1
Telefono*	
FAX*	
Email*	

* campo con compilazione facoltativa

SETTORE DI ATTIVITÀ DELLA PARTECIPATA

La lista dei codici Ateco è disponibile al link <http://www.istat.it/it/strumenti/definizioni-e-classificazioni/ateco-2007>

NOME DEL CAMPO	Indicazioni per la compilazione
Attività 1	71.20
Peso indicativo dell'attività %	100%
Attività 2*	
Peso indicativo dell'attività %*	
Attività 3*	
Peso indicativo dell'attività %*	
Attività 4*	
Peso indicativo dell'attività %*	

* campo con compilazione facoltativa

ULTERIORI INFORMAZIONI SULLA PARTECIPATA

NOME DEL CAMPO	Indicazioni per la compilazione
Società in house	no
Previsione nello statuto di limiti sul fatturato ⁽³⁾	no
Società contenuta nell'allegato A al D.Lgs. n. 175/2016	no
Società a partecipazione pubblica di diritto singolare (art.1, c. 4, lett. A)	no
Riferimento normativo società di diritto singolare ⁽³⁾	No
La partecipata svolge attività economiche protette da diritti speciali o esclusivi insieme con altre attività svolte in regime di mercato	no
Riferimento normativo società con diritti speciali o esclusivi insieme con altre attività svolte in regime di mercato ⁽³⁾	no
Società esclusa dall'applicazione dell'art. 4 con DPCM (art. 4, c. 9)	no
Società esclusa dall'applicazione dell'art. 4 con provvedimento del Presidente della Regione o delle Prov. Autonome (art. 4, c. 9)	no
Riferimento normativo atto esclusione ⁽⁴⁾	

⁽³⁾ Compilare il campo solo se nel campo precedente è stato scelto "sì"

⁽⁴⁾ Compilare il campo solo se in uno dei campi precedenti è stato scelto "sì"

DATI DI BILANCIO PER LA VERIFICA TUSP

NOME DEL CAMPO	Anno 2018
Tipologia di attività svolta	Attività produttive di beni e servizi
Numero medio di dipendenti	106
Numero dei componenti dell'organo di amministrazione	3 dal 03/08/2018
Compenso dei componenti dell'organo di amministrazione	
Numero dei componenti dell'organo di controllo	3
Compenso dei componenti dell'organo di controllo	24.960

NOME DEL CAMPO	2018	2017	2016	2015	2014
Approvazione bilancio	sì	sì	sì	sì	sì
Risultato d'esercizio	77.421	0	0	0	0

ATTENZIONE: l'applicativo richiede la compilazione esclusivamente di una delle seguenti quattro sotto-sezioni di "DATI DI BILANCIO PER LA VERIFICA TUSP".

1. Attività produttive di beni e servizi o Distretti tecnologici

Compilare la seguente sotto-sezione se la "Tipologia di attività svolta" dalla partecipata è: "Attività produttive di beni e servizi" o "Attività di promozione e sviluppo di progetti di ricerca finanziati (Distretti tecnologici)".

NOME DEL CAMPO	2018	2017	2016
A1) Ricavi delle vendite e delle prestazioni			
A5) Altri Ricavi e Proventi	3.556.136	44.892	16.702
di cui Contributi in conto esercizio			

2. Attività di Holding

Compilare la seguente sotto-sezione se la "Tipologia di attività svolta" dalla partecipata è: "Attività consistenti nell'assunzione di partecipazioni in società esercenti attività diverse da quella creditizia e finanziaria (Holding)".

NOME DEL CAMPO	2018	2017	2016
A1) Ricavi delle vendite e delle prestazioni			
A5) Altri Ricavi e Proventi			
di cui Contributi in conto esercizio			
C15) Proventi da partecipazioni			
C16) Altri proventi finanziari			
C17 bis) Utili e perdite su cambi			
D18 a) Rettifiche di valore di attività finanziarie - Rivalutazioni di partecipazioni			

3. Attività bancarie e finanziarie

Compilare la seguente sotto-sezione se la "Tipologia di attività svolta" dalla partecipata è: "**Attività bancarie e finanziarie**".

NOME DEL CAMPO	2018	2017	2016
Interessi attivi e proventi assimilati			
Commissioni attive			

4. Attività assicurative

Compilare la seguente sotto-sezione se la "Tipologia di attività svolta" dalla partecipata è: "**Attività assicurative**".

NOME DEL CAMPO	2018	2017	2016
I.1 Conto Tecnico dei rami danni - Premi di competenza, al netto delle cessioni in riassicurazione			
I.3 Conto Tecnico dei rami danni - Altri proventi tecnici, al netto delle cessioni in riassicurazione			
II.1 Conto Tecnico dei rami vita - Premi dell'esercizio, al netto delle cessioni in riassicurazione			
II.4 Conto Tecnico dei rami vita - Altri proventi tecnici, al netto delle cessioni in riassicurazione			

QUOTA DI POSSESSO (quota diretta e/o indiretta)

NOME DEL CAMPO	Indicazioni per la compilazione
Tipologia di Partecipazione	Partecipazione diretta
Quota diretta ⁽⁵⁾	67,05
Codice Fiscale Tramite ⁽⁶⁾	
Denominazione Tramite (organismo) ⁽⁶⁾	
Quota detenuta dalla Tramite nella società ⁽⁷⁾	

⁽⁵⁾ Se la partecipazione è diretta o sia diretta che indiretta, inserire la quota detenuta direttamente dall'Amministrazione nella società.

⁽⁶⁾ Compilare se per "Tipologia di Partecipazione" è stato indicato "Partecipazione Indiretta" o "Partecipazione diretta e indiretta". Inserire CF e denominazione dell'ultima tramite attraverso la quale la società è indirettamente partecipata dall'Amministrazione.

⁽⁷⁾ Inserire la quota di partecipazione che la "tramite" detiene nella società.

QUOTA DI POSSESSO – TIPO DI CONTROLLO

NOME DEL CAMPO	Indicazioni per la compilazione
Tipo di controllo	controllo congiunto per effetto di norme di legge

INFORMAZIONI ED ESITO PER LA RAZIONALIZZAZIONE

NOME DEL CAMPO	Indicazioni per la compilazione
Partecipazione ancora detenuta alla data di adozione del provvedimento	Sì
Società controllata da una quotata	No
CF della società quotata controllante ⁽⁸⁾	
Denominazione della società quotata controllante ⁽⁸⁾	

⁽⁸⁾ Compilare il campo solo se nel campo “Società controllata da una quotata” è stato scelto “sì”

I campi sottostanti non devono essere compilati se la partecipazione non è più detenuta alla data di adozione del provvedimento e/o la società partecipata è controllata da una società quotata.

La partecipata svolge un'attività di produzione di beni e servizi a favore dell'Amministrazione?	Sì
Attività svolta dalla Partecipata	produzione di un servizio di interesse generale (Art. 4, c. 2, lett. a)
Descrizione dell'attività	Organizzazione territoriale, affidamento e disciplina del servizio di gestione integrata dei rifiuti urbani con le modalità di cui all'art.15 della L.R. 08/04/10 n. 9 così come previsto dall'art. 8 della L.R. n.9/2010
Quota % di partecipazione detenuta dal soggetto privato ⁽⁹⁾	
Svolgimento di attività analoghe a quelle svolte da altre società (art.20, c.2 lett.c)	no
Necessità di contenimento dei costi di funzionamento (art.20, c.2 lett.f)	no
Necessità di aggregazione di società (art.20, c.2 lett.g)	no
L'Amministrazione ha fissato, con proprio provvedimento, obiettivi specifici sui costi di funzionamento della partecipata? (art.19, c, 5) ⁽¹⁰⁾	no
Esito della revisione periodica	mantenimento senza interventi
Modalità (razionalizzazione) ⁽¹¹⁾	Scegliere un elemento.
Termine previsto per la razionalizzazione ⁽¹¹⁾	
Note*	

⁽⁹⁾ Compilare il campo se “Attività svolta dalla Partecipata” precedentemente selezionata è “realizzazione e gestione di opera pubblica ovvero organizzazione e gestione di servizio di interesse generale tramite PPP (Art.4, c.2, lett.c)”.

⁽¹⁰⁾ Compilare il campo se “Tipo di controllo” è stato selezionato elemento diverso da “nessuno”.

⁽¹¹⁾ Campo obbligatorio se per “Esito della revisione periodica” è stato selezionato “Razionalizzazione”.

*Campo con compilazione facoltativa.



Revisione periodica delle partecipazioni detenute alla
data del 31 dicembre 2018 dal Comune di Palermo –
Ricognizione anno 2018.
(Art. 20 D.Lgs. n. 175/2016)

SCHEMA DELLE PARTECIPAZIONI DETENUTE

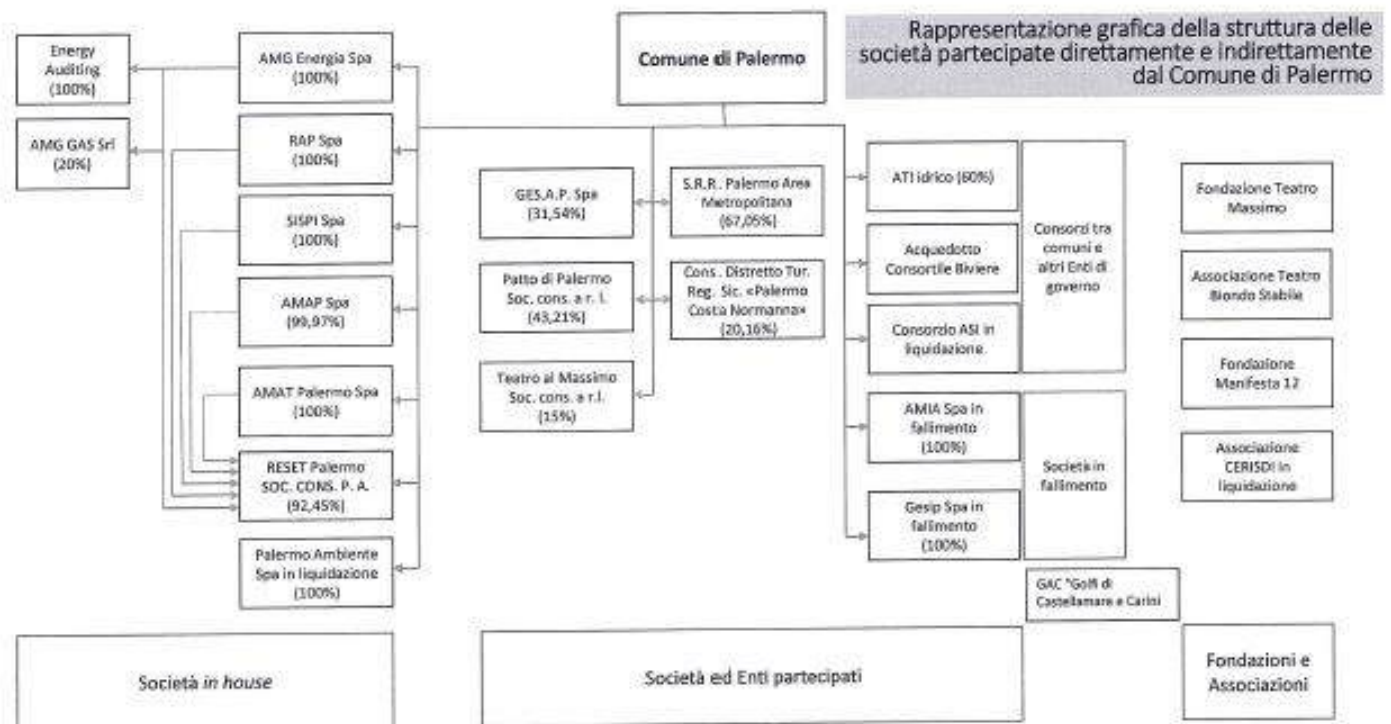

Partecipazioni dirette

NOME PARTECIPATA	CODICE FISCALE PARTECIPATA	QUOTA DI PARTECIPAZIONE	BREVE DESCRIZIONE	ESITO DELLA RICOGNIZIONE	NOTE
AMAT PALERMO SPA	4797180827	100%			*
AMAP SPA	04797200823	99,97%			
AMG ENERGIA SPA	04797170828	100%			
RAP SPA	06232420825	100%			
SISPI SPA	03711390827	100%			
RESET SCPA	06370190826	92,45%			
PALERMO AMBIENTE SPA IN LIQUIDAZIONE	05158460823	100%			**
SRR Palermo Area Metropolitana scpa	06269510829	67,05%			
GES.A.P. SPA	03244190827	31,54%			
PATTO DI PALERMO S.cons.a.r.l.	04578810824	43,21%			***

Consorzio Distretto Turistico della Regione Siciliana Palermo Costa Normanna (Consorzio ex art. 2602	06073830827	20,16%			
Teatro al Massimo Stabile Privato di Palermo soc. cons. a.r.l.	04870030824	15%			****
ATI IDRICO	97331880829	40%			
ACQUEDOTTO IL BIVIERE	02641830829	50%			
GESIP PALERMO SPA in fallimento	05035640829	100%			
Amia spa in fallimento	04797190826	100%			

** la Giunta comunale con deliberazione del n. 147 del 08/08/2019 ha approvato il piano di risanamento della società AMAT Palermo*

*** A decorrere dal 01/10/2018 le attività precedentemente svolte dalla Palermo Ambiente spa sono state traslate alla SRR Area Metropolitana scpa con nota del 27/9/2019 il liquidatore della società ha comunicato che in data 31/3/2019 sono cessati gli effetti dell'Ordinanza di proroga dei poteri straordinari conferiti dalla Regione Siciliana con ordinanza del Presidente della regione n.7 del 3/12/2018 e che "pertanto la Società è entrata in una fase di liquidazione pura ai sensi dell'art.2484 c.c., restituendo al Liquidatore nominato dal socio unico Comune di Palermo i poteri gestori previsti dalla normativa ordinaria". L'ente sta procedendo al riallineamento delle partite debitorie/creditorie con la Società*

**** La Società Patto di Palermo s.c.a.r.l. è stata posta in liquidazione (con deliberazione assembleare del 15/03/2018,) il liquidatore incaricato, nel riscontrare la richiesta (nota prot. n. 138823 del 01/10/2019) di aggiornamento dello stato della procedura di liquidazione ha dichiarato che "nessuna continuità dell'attività d'impresa è stata mai posta in essere" dal suo insediamento e che "la società risulta inattiva presso il competente registro delle imprese" (nota prot. n. 4 del 5/11/2019), l'assemblea dei soci in data 11/10/2019 ha autorizzato il liquidatore a concludere transazioni a saldo e stralcio al fine di definire in modo più celere le operazioni di liquidazione (verbale assemblea dei soci del 11/10/2019); non risulta pervenuta, benché richiesta, alcuna informazione in ordine allo stato della procedura di liquidazione*

***** si è proceduto a esperire due procedure di gara ad evidenza pubblica al fine di dismettere le quote sociali, entrambe andate deserte*

Partecipazioni indirette detenute attraverso:

Partecipazioni detenute per la "tramite". AMG ENERGIA SPA

NOME PARTECIPATA	CODICE FISCALE PARTECIPATA	QUOTA DI PARTECIPAZIONE DETENUTA DALLA TRAMITE	BREVE DESCRIZIONE	ESITO DELLA RICOGNIZIONE	NOTE
Energy auditing srl	05276350823	100%		Assemblea soci ha deliberato il 6/12/2018 di avviare le procedure di liquidazione	
AMG GAS	05044850823	20%			
RESET SCPA	06370190826	0,94%			

Partecipazioni detenute per la “tramite”. Amat spa

NOME PARTECIPATA	CODICE FISCALE PARTECIPATA	QUOTA DI PARTECIPAZIONE DETENUTA DALLA TRAMITE	BREVE DESCRIZIONE	ESITO DELLA RICOGNIZIONE	NOTE
RESET SCPA	06370190826	0,94%			

Partecipazioni detenute per la “tramite”. Amap spa

NOME PARTECIPATA	CODICE FISCALE PARTECIPATA	QUOTA DI PARTECIPAZIONE DETENUTA DALLA TRAMITE	BREVE DESCRIZIONE	ESITO DELLA RICOGNIZIONE	NOTE
RESET SCPA	06370190826	1,89%			

Partecipazioni detenute per la “tramite”. Rap spa

NOME PARTECIPATA	CODICE FISCALE PARTECIPATA	QUOTA DI PARTECIPAZIONE DETENUTA DALLA TRAMITE	BREVE DESCRIZIONE	ESITO DELLA RICOGNIZIONE	NOTE
RESET SCPA	06370190826	1,89%			

Partecipazioni detenute per la “tramite”. SISPI spa

NOME PARTECIPATA	CODICE FISCALE PARTECIPATA	QUOTA DI PARTECIPAZIONE DETENUTA DALLA TRAMITE	BREVE DESCRIZIONE	ESITO DELLA RICOGNIZIONE	NOTE
RESET SCPA	06370190826	1,89%			

Partecipazioni detenute per la “tramite”. GESAP spa

NOME PARTECIPATA	CODICE FISCALE PARTECIPATA	QUOTA DI PARTECIPAZIONE DETENUTA DALLA TRAMITE	BREVE DESCRIZIONE	ESITO DELLA RICOGNIZIONE	NOTE
GH Palermo spa	04994100826	20%			



**RELAZIONE SULL'ATTUAZIONE DEL PIANO DI
RAZIONALIZZAZIONE DELLE PARTECIPAZIONI**

(Art. 20, c. 4, TUSP)

SCHEDE DI RILEVAZIONE

Si riporta, di seguito, la relazione ex art. 20, comma 5, del D.lgs. 175/2016 - predisposta secondo il modello ministeriale (allegato B) - sullo stato di attuazione delle misure di razionalizzazione periodica anno 2018, conseguenti alla deliberazione di Consiglio comunale n. 261 del 21/05/2019, che costituisce parte integrante e sostanziale del presente provvedimento.

1) Procedura di alienazione della quota del Teatro Al Massimo Stabile Privato di Palermo Soc. Cons. a r.l., deliberazione di Consiglio comunale n. 261 del 21/05/2019.

l'Ufficio del Segretario Generale aveva individuato per la gestione degli adempimenti necessari alla procedura di alienazione i Dirigenti del Settore Società Partecipate e dell'Ufficio Gare - Affidamento Lavori Pubblici (nota prot. n. 1656 del 02/01/2019).

Con Determinazione Dirigenziale n. 2389 del 05/03/2019, il Dirigente del Settore Società Partecipate ha provveduto ad indire, con le modalità indicate nello stesso provvedimento, la procedura di gara ad evidenza pubblica per la cessione della partecipazione detenuta dal Comune di Palermo.

Il Dirigente dell'Ufficio Gare-Affidamento Lavori Pubblici, con mail del 28/03/2019, comunicava che alla scadenza dei termini di presentazione delle domande di partecipazione nessuna offerta era stata presentata.

Con Determinazione Dirigenziale n. 7098 del 10 giugno 2019 il Dirigente del Settore Società Partecipate ha provveduto ad indire, con le modalità indicate nello stesso provvedimento, una nuova procedura di gara ad evidenza pubblica per la cessione della partecipazione detenuta dal Comune di Palermo.

Il Dirigente l'Ufficio Gare-Affidamento Lavori Pubblici, con mail del 03/07/2019, comunicava che alla scadenza dei termini di presentazione delle domande di partecipazione nessuna offerta era stata presentata.

Con nota prot. n. 1538800 del 4/11/2019 anche alla luce della modificazioni delle competenze dei Uffici e Servizi di cui alla deliberazione di Giunta comunale n. 109 del 21/06/2019, son state richieste indicazioni all'Area della cultura in ordine alla nuova procedura di gara da espletare.

Le ulteriori procedure di alienazione della quota del Teatro Al Massimo Stabile Privato di Palermo Soc. Cons. a r.l., sono in corso di definizione.

Ai sensi dell'art. 24 del T.U.S.P. l'Ente a decorrere dal 01/10/2018 si è astenuto dall'esercizio dei diritti di socio, ancorché lo stesso abbia da sempre un esercizio minimo di poteri;

2.) Procedura di alienazione delle quote nelle società Patto di Palermo s.c.a.r.l. - deliberazione di Consiglio comunale n. 261 del 21/05/2019.

La Società Patto di Palermo s.c.a.r.l. è stata posta in liquidazione (con deliberazione assembleare del 15/03/2018,) il liquidatore incaricato, Dr. Claudio Tozzi, nel riscontrare la richiesta (nota prot. n. 138823 del 01/10/2019) di aggiornamento dello stato della procedura di liquidazione ha dichiarato che “nessuna continuità dell'attività d'impresa è stata mai posta in essere” dal suo insediamento e che “la società risulta inattiva presso il competente registro delle imprese” (nota prot. n. 4 del 5/11/2019), l'assemblea dei soci in data 11/10/2019 ha autorizzato il liquidatore a concludere transazioni a saldo e stralcio al fine di definire in modo più celere le operazioni di liquidazione (verbale assemblea dei soci del 11/10/2019); non risulta pervenuta, benché richiesta, alcuna informazione in ordine allo stato della procedura di liquidazione.

3.) **Società AMAT spa** la Giunta comunale con deliberazione del n. 147 del 08/08/2019 ha approvato il piano di risanamento della società AMAT Palermo;

4) **Procedura di liquidazione della Società Palermo Ambiente spa**, si evidenzia che con nota del 27/9/2019 il liquidatore della società ha comunicato che in data 31/3/2019 sono cessati gli effetti dell'Ordinanza di proroga dei poteri straordinari conferiti dalla Regione Siciliana con ordinanza del Presidente della regione n.7 del 3/12/2018 e che “pertanto la Società è entrata in una fase di liquidazione pura ai sensi dell'art.2484 c.c. , restituendo al Liquidatore nominato dal socio unico Comune di Palermo i poteri gestori previsti dalla normativa ordinaria”. L'ente sta procedendo al riallineamento delle partite debitorie/creditorie con la Società.

La presente relazione contiene le schede di rilevazione delle informazioni sullo stato di attuazione del piano di razionalizzazione adottato dal Comune di Palermo con riferimento alle partecipazioni detenute al 31/12/2017 adottato con deliberazione di Consiglio comunale n. 261/2019.

Il Dirigente Responsabile del Servizio

Dr.ssa. Carmela Agnello

Il Dirigente Responsabile dell'Area

Dott. Roberto Raineri

Il Segretario Generale/ Direttore Generale

Dott. Antonio Le Donne

SCHEMA STATO DI ATTUAZIONE**Alienazione della partecipazione****DATI ANAGRAFICI DELLA PARTECIPATA**

Codice Fiscale	04870030824
Denominazione	Teatro al Massimo Stabile Privato di Palermo soc. cons. a.r.l.

NOME DEL CAMPO	Indicazioni per la compilazione
Stato di attuazione della procedura	procedura di alienazione in corso
Motivazioni del mancato avvio della procedura	
Tipologia di procedura	procedura ad evidenza pubblica
Data di avvio della procedura	05/03/2019
Stato di avanzamento della procedura	Esperate due procedure di gara
Motivazioni della conclusione della procedura con esito negativo	Gare deserte per mancanza di offerte
Ulteriori informazioni*	<p>L'Ufficio del Segretario Generale ha individuato per la gestione degli adempimenti necessari alla procedura di alienazione i Dirigenti del Settore Società Partecipate e dell'Ufficio Gare - Affidamento Lavori Pubblici (nota prot. n. 1656 del 02/01/2019).</p> <p>Con Determinazione Dirigenziale n. 2389 del 05/03/2019, il Dirigente del Settore Società Partecipate ha provveduto ad indire, con le modalità indicate nello stesso provvedimento, la procedura di gara ad evidenza pubblica per la cessione della partecipazione detenuta dal Comune di Palermo.</p> <p>Il Dirigente dell'Ufficio Gare-Affidamento Lavori Pubblici, con mail del 28/03/2019, comunicava che alla scadenza dei termini di presentazione delle domande di partecipazione nessuna offerta era stata presentata.</p> <p>Con Determinazione Dirigenziale n. 7098 del 10 giugno 2019 il Dirigente del Settore Società Partecipate ha provveduto ad indire, con le modalità indicate nello stesso provvedimento, una nuova procedura di gara ad evidenza pubblica per la cessione della partecipazione detenuta dal Comune di Palermo.</p> <p>Il Dirigente l'Ufficio Gare-Affidamento Lavori Pubblici, con mail del 03/07/2019, comunicava che alla scadenza dei termini di presentazione delle domande di partecipazione nessuna offerta era stata presentata.</p> <p>Con nota prot. n. 1538800 del 4/11/2019 anche alla luce della modificazioni delle competenze dei Uffici e Servizi di cui alla deliberazione di Giunta comunale n. 109 del 21/06/2019, sono state richieste indicazioni all'Area della cultura in ordine alla nuova procedura di gara da espletare.</p> <p>Le ulteriori procedure di alienazione della quota del Teatro Al Massimo Stabile Privato di Palermo Soc. Cons. a r.l., sono in corso di definizione.</p>

*Campo testuale con compilazione facoltativa.

SCHEDA STATO DI ATTUAZIONE**Messa in liquidazione della società****DATI ANAGRAFICI DELLA PARTECIPATA**

Codice Fiscale	04578810824
Denominazione	PATTO DI PALERMO SCARL

NOME DEL CAMPO	Indicazioni per la compilazione
Stato di attuazione della procedura	Procedura di liquidazione in corso
Motivazioni della mancato avvio della procedura	
Data di deliberazione della liquidazione	15/03/2018
Stato di avanzamento della procedura	In corso
Data di deliberazione della revoca	
Motivazioni della conclusione della procedura con esito negativo	
Ulteriori informazioni*	La Società Patto di Palermo s.c.a.r.l. è stata posta in liquidazione (con deliberazione assembleare del 15/03/2018,) il liquidatore incaricato, nel riscontrare la richiesta (nota prot. n. 138823 del 01/10/2019) di aggiornamento dello stato della procedura di liquidazione ha dichiarato che “nessuna continuità dell’attività d’impresa è stata mai posta in essere” dal suo insediamento e che “la società risulta inattiva presso il competente registro delle imprese” (nota prot. n. 4 del 5/11/2019), l’assemblea dei soci in data 11/10/2019 ha autorizzato il liquidatore a concludere transazioni a saldo e stralcio al fine di definire in modo più celere le operazioni di liquidazione (verbale assemblea dei soci del 11/10/2019); non risulta pervenuta, benché richiesta, alcuna informazione in ordine allo stato della procedura di liquidazione

*Campo testuale con compilazione facoltativa.

SCHEDA STATO DI ATTUAZIONE**Messa in liquidazione della società****DATI ANAGRAFICI DELLA PARTECIPATA**

Codice Fiscale	05158460823
Denominazione	PALERMO AMBIENTE SPA

NOME DEL CAMPO	Indicazioni per la compilazione
Stato di attuazione della procedura	Procedura di liquidazione in corso
Motivazioni della mancato avvio della procedura	
Data di deliberazione della liquidazione	18/10/2010
Stato di avanzamento della procedura	In corso
Data di deliberazione della revoca	
Motivazioni della conclusione della procedura con esito negativo	
Ulteriori informazioni*	il liquidatore della società con nota del 27/9/2019 ha comunicato che in data 31/3/2019 sono cessati gli effetti dell'Ordinanza di proroga dei poteri straordinari conferiti dalla Regione Siciliana con ordinanza del Presidente della regione n.7 del 3/12/2018 e che "pertanto la Società è entrata in una fase di liquidazione pura ai sensi dell'art.2484 c.c. , restituendo al Liquidatore nominato dal socio unico Comune di Palermo i poteri gestori previsti dalla normativa ordinaria". L'ente sta procedendo al riallineamento delle partite debitorie/creditorie con la Società.

*Campo testuale con compilazione facoltativa.

SCHEDA STATO DI ATTUAZIONE**Mantenimento della partecipazione con azioni di razionalizzazione della società****DATI ANAGRAFICI DELLA PARTECIPATA**

Codice Fiscale	4797180827
Denominazione	AMAT PALERMO SPA

NOME DEL CAMPO	Indicazioni per la compilazione
Stato di attuazione degli interventi di razionalizzazione	Interventi di razionalizzazione della società in corso
Interventi di razionalizzazione previsti	Piano di Risanamento EX ART. 14 T.U.S.P.
Motivazioni del mancato avvio degli interventi di razionalizzazione previsti	
Interventi di razionalizzazione realizzati	la Giunta comunale con deliberazione del n. 147 del 08/08/2019 ha approvato il piano di risanamento della società AMAT Palermo
Ulteriori informazioni*	

*Campo testuale con compilazione facoltativa.